

O REGISTRO NA CVM NÃO IMPLICA QUALQUER APRECIÇÃO SOBRE A COMPANHIA, SENDO OS SEUS ADMINISTRADORES RESPONSÁVEIS PELA VERACIDADE DAS INFORMAÇÕES PRESTADAS.

01.01 - IDENTIFICAÇÃO

| | | |
|----------------------------------|--|---------------------------------------|
| 1 - CÓDIGO CVM 00577-0 | 2 - DENOMINAÇÃO SOCIAL EUCATEX SA IND E COMERCIO | 3 - CNPJ 56.643.018/0001-66 |
| 4 - NIRE 35300028015 | | |

01.02 - SEDE

| | | | | |
|---|----------------------------|--|---------------------------|------------|
| 1 - ENDEREÇO COMPLETO AV JUSCELINO KUBISCHEK, 1830 11º ANDAR | | 2 - BAIRRO OU DISTRITO VILA OLIMPIA | | |
| 3 - CEP 04543-900 | 4 - MUNICÍPIO SÃO PAULO | | 5 - UF SP | |
| 6 - DDD 011 | 7 - TELEFONE 3049-2161 | 8 - TELEFONE 3049-2384 | 9 - TELEFONE 3029-2407 | 10 - TELEX |
| 11 - DDD 011 | 12 - FAX 3049-2215 | 13 - FAX 3049-2284 | 14 - FAX - | |
| 15 - E-MAIL eucatex@eucatex.com.br | | | | |

01.03 - DIRETOR DE RELAÇÕES COM INVESTIDORES (Endereço para Correspondência com a Companhia)

| | | | | |
|---|----------------------------|---------------------------|--|--------------|
| 1 - NOME JOSE ANTÔNIO G. CARVALHO | | | | |
| 2 - ENDEREÇO COMPLETO AV JUSCELINO KUBITSCHKEK, 1830 TORRE 1 | | | 3 - BAIRRO OU DISTRITO VILA OLIMPIA | |
| 4 - CEP 04543-900 | 5 - MUNICÍPIO SÃO PAULO | | | 6 - UF SP |
| 7 - DDD 011 | 8 - TELEFONE 3049-2161 | 9 - TELEFONE 3049-2384 | 10 - TELEFONE 3049-2407 | 11 - TELEX |
| 12 - DDD 011 | 13 - FAX 3049-2215 | 14 - FAX 3049-2284 | 15 - FAX - | |
| 16 - E-MAIL jagc@eucatex.com.br | | | | |

01.04 - REFERÊNCIA / AUDITOR

| EXERCÍCIO | 1 - DATA DE INÍCIO DO EXERCÍCIO SOCIAL | 2 - DATA DE TÉRMINO DO EXERCÍCIO SOCIAL |
|---|--|--|
| 1 - Último | 01/01/2009 | 31/12/2009 |
| 2 - Penúltimo | 01/01/2008 | 31/12/2008 |
| 3 - Antepenúltimo | 01/01/2007 | 31/12/2007 |
| 4 - NOME/RAZÃO SOCIAL DO AUDITOR TERCO GRANT THORNTON AUDITORES INDEPENDENTES SOC. SIMPLES | | 5 - CÓDIGO CVM 00635-1 |
| 6 - NOME DO RESPONSÁVEL TÉCNICO DANIEL GOMES MARANHÃO JUNIOR | | 7 - CPF DO RESP. TÉCNICO 070.962.868-45 |

01.01 - IDENTIFICAÇÃO

| | | |
|---------------------------|---|--------------------------------|
| 1 - CÓDIGO CVM 00577-0 | 2 - DENOMINAÇÃO SOCIAL EUCATEX SA IND E COMERCIO | 3 - CNPJ 56.643.018/0001-66 |
|---------------------------|---|--------------------------------|

01.05 - COMPOSIÇÃO DO CAPITAL SOCIAL

| Número de Ações (Mil) | 1 31/12/2009 | 2 31/12/2008 | 3 31/12/2007 |
|---------------------------------|-----------------|-----------------|-----------------|
| Do Capital Integralizado | | | |
| 1 - Ordinárias | 31.258 | 31.258 | 31.258 |
| 2 - Preferenciais | 61.361 | 61.361 | 61.361 |
| 3 - Total | 92.619 | 92.619 | 92.619 |
| Em Tesouraria | | | |
| 4 - Ordinárias | 0 | 0 | 0 |
| 5 - Preferenciais | 186 | 186 | 186 |
| 6 - Total | 186 | 186 | 186 |

01.06 - CARACTERÍSTICAS DA EMPRESA

| |
|---|
| 1 - TIPO DE EMPRESA Empresa Comercial, Industrial e Outras |
| 2 - TIPO DE SITUAÇÃO Operacional |
| 3 - NATUREZA DO CONTROLE ACIONÁRIO Privada Nacional |
| 4 - CÓDIGO ATIVIDADE 1110 - Construção Civil, Mat. Constr. e Decoração |
| 5 - ATIVIDADE PRINCIPAL Indústria e Comércio de chapas de fibra de madeira |
| 6 - TIPO DE CONSOLIDADO Total |

01.07 - SOCIEDADES NÃO INCLUÍDAS NAS DEMONSTRAÇÕES FINANCEIRAS CONSOLIDADAS

| | | |
|----------|----------|------------------------|
| 1 - ÍTEM | 2 - CNPJ | 3 - DENOMINAÇÃO SOCIAL |
|----------|----------|------------------------|

01.08 - PROVENTOS EM DINHEIRO

| 1 - ÍTEM | 2 - EVENTO | 3 - APROVAÇÃO | 4 - PROVENTO | 5 - INÍCIO PGTO. | 6 - ESPÉCIE E CLASSE DE AÇÃO | 7 - VALOR DO PROVENTO P/ AÇÃO |
|----------|------------|---------------|--------------|------------------|------------------------------|-------------------------------|
|----------|------------|---------------|--------------|------------------|------------------------------|-------------------------------|

01.09 - DIRETOR DE RELAÇÕES COM INVESTIDORES

| | |
|------------------------|----------------|
| 1 - DATA 08/02/2010 | 2 - ASSINATURA |
|------------------------|----------------|

01.01 - IDENTIFICAÇÃO

| | | |
|----------------|---------------------------|--------------------|
| 1 - CÓDIGO CVM | 2 - DENOMINAÇÃO SOCIAL | 3 - CNPJ |
| 00577-0 | EUCATEX SA IND E COMERCIO | 56.643.018/0001-66 |

02.01 - BALANÇO PATRIMONIAL ATIVO (Reais Mil)

| 1 - CÓDIGO | 2 - DESCRIÇÃO | 3 - 31/12/2009 | 4 - 31/12/2008 | 5 - 31/12/2007 |
|---------------|--|----------------|----------------|----------------|
| 1 | Ativo Total | 1.256.891 | 1.098.522 | 0 |
| 1.01 | Ativo Circulante | 161.231 | 179.018 | 0 |
| 1.01.01 | Disponibilidades | 4.769 | 8.080 | 0 |
| 1.01.02 | Créditos | 91.775 | 93.426 | 0 |
| 1.01.02.01 | Clientes | 91.775 | 93.426 | 0 |
| 1.01.02.01.01 | Contas a Receber de Clientes | 83.344 | 82.153 | 0 |
| 1.01.02.01.02 | Creditos com partes relacionadas | 8.431 | 11.273 | 0 |
| 1.01.02.02 | Créditos Diversos | 0 | 0 | 0 |
| 1.01.03 | Estoques | 53.541 | 57.536 | 0 |
| 1.01.04 | Outros | 11.146 | 19.976 | 0 |
| 1.01.04.01 | Despesas do Exercício Seguinte | 538 | 484 | 0 |
| 1.01.04.02 | Impostos a Recuperar | 9.407 | 10.879 | 0 |
| 1.01.04.03 | Outros Creditos | 1.201 | 8.613 | 0 |
| 1.02 | Ativo Não Circulante | 1.095.660 | 919.504 | 0 |
| 1.02.01 | Ativo Realizável a Longo Prazo | 93.059 | 69.710 | 0 |
| 1.02.01.01 | Créditos Diversos | 11.024 | 7.412 | 0 |
| 1.02.01.01.01 | Impostos a Recuperar | 11.024 | 7.412 | 0 |
| 1.02.01.01.02 | Imp. a Comp. IR e Contr. Social | 0 | 0 | 0 |
| 1.02.01.02 | Créditos com Pessoas Ligadas | 57.287 | 36.170 | 0 |
| 1.02.01.02.01 | Com Coligadas e Equiparadas | 0 | 0 | 0 |
| 1.02.01.02.02 | Com Controladas | 57.287 | 36.170 | 0 |
| 1.02.01.02.03 | Com Outras Pessoas Ligadas | 0 | 0 | 0 |
| 1.02.01.03 | Outros | 24.748 | 26.128 | 0 |
| 1.02.01.03.01 | Bens Destinados a Venda | 4.115 | 8.807 | 0 |
| 1.02.01.03.02 | Depositos judiciais | 6.112 | 4.454 | 0 |
| 1.02.01.03.03 | Outros Creditos | 12.839 | 11.853 | 0 |
| 1.02.01.03.04 | Clientes Nacionais | 1.682 | 1.014 | 0 |
| 1.02.02 | Ativo Permanente | 1.002.601 | 849.794 | 0 |
| 1.02.02.01 | Investimentos | 510.367 | 454.332 | 0 |
| 1.02.02.01.01 | Participações Coligadas/Equiparadas | 509.433 | 453.398 | 0 |
| 1.02.02.01.02 | Participações Coligadas/Equiparadas-Ágio | 0 | 0 | 0 |
| 1.02.02.01.03 | Participações em Controladas | 0 | 0 | 0 |
| 1.02.02.01.04 | Participações em Controladas - Ágio | 0 | 0 | 0 |
| 1.02.02.01.05 | Outros Investimentos | 934 | 934 | 0 |
| 1.02.02.02 | Imobilizado | 491.460 | 394.592 | 0 |
| 1.02.02.02.01 | Imobilizado Liquido | 491.460 | 394.592 | 0 |
| 1.02.02.02.02 | Reforestamento | 0 | 0 | 0 |
| 1.02.02.03 | Intangível | 774 | 870 | 0 |
| 1.02.02.04 | Diferido | 0 | 0 | 0 |

01.01 - IDENTIFICAÇÃO

| | | |
|----------------|---------------------------|--------------------|
| 1 - CÓDIGO CVM | 2 - DENOMINAÇÃO SOCIAL | 3 - CNPJ |
| 00577-0 | EUCATEX SA IND E COMERCIO | 56.643.018/0001-66 |

02.02 - BALANÇO PATRIMONIAL PASSIVO (Reais Mil)

| 1 - CÓDIGO | 2 - DESCRIÇÃO | 3 - 31/12/2009 | 4 - 31/12/2008 | 5 - 31/12/2007 |
|---------------|--|----------------|----------------|----------------|
| 2 | Passivo Total | 1.256.891 | 1.098.522 | 0 |
| 2.01 | Passivo Circulante | 204.803 | 185.897 | 0 |
| 2.01.01 | Empréstimos e Financiamentos | 42.709 | 35.650 | 0 |
| 2.01.02 | Debêntures | 0 | 0 | 0 |
| 2.01.03 | Fornecedores | 41.128 | 38.352 | 0 |
| 2.01.04 | Impostos, Taxas e Contribuições | 12.443 | 20.869 | 0 |
| 2.01.04.01 | Parcelamento - PAEX | 7.143 | 8.226 | 0 |
| 2.01.04.02 | Obrigações Tributárias | 4.124 | 11.884 | 0 |
| 2.01.04.03 | Tributos diferidos | 1.176 | 759 | 0 |
| 2.01.05 | Dividendos a Pagar | 0 | 0 | 0 |
| 2.01.06 | Provisões | 0 | 32.095 | 0 |
| 2.01.06.01 | Provisão para Passivo a Descoberto | 0 | 32.095 | 0 |
| 2.01.07 | Dívidas com Pessoas Ligadas | 81.720 | 36.100 | 0 |
| 2.01.08 | Outros | 26.803 | 22.831 | 0 |
| 2.01.08.01 | Salários e Encargos Sociais | 13.087 | 11.553 | 0 |
| 2.01.08.02 | Adiantamentos de clientes | 4.322 | 2.775 | 0 |
| 2.01.08.03 | Demais Contas a Pagar | 9.394 | 8.503 | 0 |
| 2.02 | Passivo Não Circulante | 304.697 | 378.079 | 0 |
| 2.02.01 | Passivo Exigível a Longo Prazo | 304.697 | 378.079 | 0 |
| 2.02.01.01 | Empréstimos e Financiamentos | 82.940 | 57.839 | 0 |
| 2.02.01.02 | Debêntures | 0 | 0 | 0 |
| 2.02.01.03 | Provisões | 0 | 0 | 0 |
| 2.02.01.04 | Dívidas com Pessoas Ligadas | 0 | 0 | 0 |
| 2.02.01.05 | Adiantamento para Futuro Aumento Capital | 0 | 0 | 0 |
| 2.02.01.06 | Outros | 221.757 | 320.240 | 0 |
| 2.02.01.06.01 | Parcelamento - PAEX | 89.815 | 60.762 | 0 |
| 2.02.01.06.02 | Tributos diferidos | 19.642 | 21.165 | 0 |
| 2.02.01.06.03 | Demais Contas a pagar | 22.297 | 28.086 | 0 |
| 2.02.01.06.04 | Provisão pa contingências | 90.003 | 210.227 | 0 |
| 2.03 | Resultados de Exercícios Futuros | 0 | 0 | 0 |
| 2.05 | Patrimônio Líquido | 747.391 | 534.546 | 0 |
| 2.05.01 | Capital Social Realizado | 487.363 | 487.363 | 0 |
| 2.05.01.01 | Capital Social Subscrito | 488.183 | 488.183 | 0 |
| 2.05.01.02 | Ações em tesouraria | (820) | (820) | 0 |
| 2.05.02 | Reservas de Capital | 0 | 0 | 0 |
| 2.05.03 | Reservas de Reavaliação | 262.103 | 270.440 | 0 |
| 2.05.03.01 | Ativos Próprios | 261.630 | 269.918 | 0 |
| 2.05.03.02 | Controladas/Coligadas e Equiparadas | 473 | 522 | 0 |
| 2.05.04 | Reservas de Lucro | 0 | 0 | 0 |
| 2.05.04.01 | Legal | 0 | 0 | 0 |
| 2.05.04.02 | Estatutária | 0 | 0 | 0 |

01.01 - IDENTIFICAÇÃO

| | | |
|----------------|---------------------------|--------------------|
| 1 - CÓDIGO CVM | 2 - DENOMINAÇÃO SOCIAL | 3 - CNPJ |
| 00577-0 | EUCATEX SA IND E COMERCIO | 56.643.018/0001-66 |

02.02 - BALANÇO PATRIMONIAL PASSIVO (Reais Mil)

| 1 - CÓDIGO | 2 - DESCRIÇÃO | 3 -31/12/2009 | 4 -31/12/2008 | 5 -31/12/2007 |
|------------|--|---------------|---------------|---------------|
| 2.05.04.03 | Para Contingências | 0 | 0 | 0 |
| 2.05.04.04 | De Lucros a Realizar | 0 | 0 | 0 |
| 2.05.04.05 | Retenção de Lucros | 0 | 0 | 0 |
| 2.05.04.06 | Especial p/ Dividendos Não Distribuídos | 0 | 0 | 0 |
| 2.05.04.07 | Outras Reservas de Lucro | 0 | 0 | 0 |
| 2.05.05 | Ajustes de Avaliação Patrimonial | (34) | 99 | 0 |
| 2.05.05.01 | Ajustes de Títulos e Valores Mobiliários | 0 | 0 | 0 |
| 2.05.05.02 | Ajustes Acumulados de Conversão | (34) | 99 | 0 |
| 2.05.05.03 | Ajustes de Combinação de Negócios | 0 | 0 | 0 |
| 2.05.06 | Lucros/Prejuízos Acumulados | (2.041) | (223.356) | 0 |
| 2.05.07 | Adiantamento para Futuro Aumento Capital | 0 | 0 | 0 |

01.01 - IDENTIFICAÇÃO

| | | |
|----------------|---------------------------|--------------------|
| 1 - CÓDIGO CVM | 2 - DENOMINAÇÃO SOCIAL | 3 - CNPJ |
| 00577-0 | EUCATEX SA IND E COMERCIO | 56.643.018/0001-66 |

03.01 - DEMONSTRAÇÃO DO RESULTADO (Reais Mil)

| 1 - CÓDIGO | 2 - DESCRIÇÃO | 3 - 01/01/2009 a 31/12/2009 | 4 - 01/01/2008 a 31/12/2008 | 5 - 01/01/2007 a 31/12/2007 |
|------------|--|-----------------------------|-----------------------------|-----------------------------|
| 3.01 | Receita Bruta de Vendas e/ou Serviços | 618.979 | 664.541 | 0 |
| 3.02 | Deduções da Receita Bruta | (124.830) | (132.575) | 0 |
| 3.03 | Receita Líquida de Vendas e/ou Serviços | 494.149 | 531.966 | 0 |
| 3.04 | Custo de Bens e/ou Serviços Vendidos | (357.993) | (381.108) | 0 |
| 3.05 | Resultado Bruto | 136.156 | 150.858 | 0 |
| 3.06 | Despesas/Receitas Operacionais | 76.150 | (83.004) | 0 |
| 3.06.01 | Com Vendas | (64.207) | (58.645) | 0 |
| 3.06.02 | Gerais e Administrativas | (39.549) | (40.020) | 0 |
| 3.06.02.01 | Gerais e Administrativas | (31.914) | (34.332) | 0 |
| 3.06.02.02 | Honorários da Administração | (7.635) | (5.688) | 0 |
| 3.06.03 | Financeiras | (20.004) | (57.445) | 0 |
| 3.06.03.01 | Receitas Financeiras | 22.416 | 59.319 | 0 |
| 3.06.03.02 | Despesas Financeiras | (42.420) | (116.764) | 0 |
| 3.06.04 | Outras Receitas Operacionais | 112.897 | 58.162 | 0 |
| 3.06.05 | Outras Despesas Operacionais | 0 | 0 | 0 |
| 3.06.06 | Resultado da Equivalência Patrimonial | 87.013 | 14.944 | 0 |
| 3.07 | Resultado Operacional | 212.306 | 67.854 | 0 |
| 3.08 | Resultado Não Operacional | 0 | 0 | 0 |
| 3.08.01 | Receitas | 0 | 0 | 0 |
| 3.08.02 | Despesas | 0 | 0 | 0 |
| 3.09 | Resultado Antes Tributação/Participações | 212.306 | 67.854 | 0 |
| 3.10 | Provisão para IR e Contribuição Social | 0 | (10.337) | 0 |
| 3.11 | IR Diferido | 672 | 2.002 | 0 |
| 3.12 | Participações/Contribuições Estatutárias | 0 | 0 | 0 |
| 3.12.01 | Participações | 0 | 0 | 0 |
| 3.12.02 | Contribuições | 0 | 0 | 0 |
| 3.13 | Reversão dos Juros sobre Capital Próprio | 0 | 0 | 0 |
| 3.15 | Lucro/Prejuízo do Período | 212.978 | 59.519 | 0 |
| | NÚMERO AÇÕES, EX-TESOURARIA (Mil) | 92.433 | 92.433 | 92.433 |
| | LUCRO POR AÇÃO (Reais) | 2,30413 | 0,64392 | 0,00000 |
| | PREJUÍZO POR AÇÃO (Reais) | | | |

01.01 - IDENTIFICAÇÃO

| | | |
|---------------------------|---|--------------------------------|
| 1 - CÓDIGO CVM 00577-0 | 2 - DENOMINAÇÃO SOCIAL EUCATEX SA IND E COMERCIO | 3 - CNPJ 56.643.018/0001-66 |
|---------------------------|---|--------------------------------|

04.01 - DEMONSTRAÇÃO DO FLUXO DE CAIXA - METODO INDIRETO (Reais Mil)

| 1 - CÓDIGO | 2 - DESCRIÇÃO | 3 - 01/01/2009 a 31/12/2009 | 4 - 01/01/2008 a 31/12/2008 | 5 - 01/01/2007 a 31/12/2007 |
|------------|--|-----------------------------|-----------------------------|-----------------------------|
| 4.01 | Caixa Líquido Atividades Operacionais | 33.914 | 144.262 | 0 |
| 4.01.01 | Caixa Gerado nas Operações | 31.805 | 121.131 | 0 |
| 4.01.02 | Variações nos Ativos e Passivos | 2.109 | 23.131 | 0 |
| 4.01.03 | Outros | 0 | 0 | 0 |
| 4.02 | Caixa Líquido Atividades de Investimento | (133.236) | (168.572) | 0 |
| 4.03 | Caixa Líquido Atividades Financiamento | 96.011 | 24.801 | 0 |
| 4.04 | Variação Cambial s/ Caixa e Equivalentes | 0 | 0 | 0 |
| 4.05 | Aumento(Redução) de Caixa e Equivalentes | (3.311) | 491 | 0 |
| 4.05.01 | Saldo Inicial de Caixa e Equivalentes | 8.080 | 7.589 | 0 |
| 4.05.02 | Saldo Final de Caixa e Equivalentes | 4.769 | 8.080 | 0 |

01.01 - IDENTIFICAÇÃO

| | | |
|---------------------------|---|--------------------------------|
| 1 - CÓDIGO CVM 00577-0 | 2 - DENOMINAÇÃO SOCIAL EUCATEX SA IND E COMERCIO | 3 - CNPJ 56.643.018/0001-66 |
|---------------------------|---|--------------------------------|

05.01 - DEMONSTRAÇÃO DAS MUTAÇÕES DO PATRIMÔNIO LÍQUIDO DE 01/01/2009 A 31/12/2009 (Reais Mil)

| 1 - CÓDIGO | 2 - DESCRIÇÃO | 3 - CAPITAL SOCIAL | 4 - RESERVAS DE CAPITAL | 5 - RESERVAS DE REAVALIAÇÃO | 6 - RESERVAS DE LUCRO | 7 - LUCROS/ PREJUÍZOS ACUMULADOS | 8 - AJUSTES DE AVALIAÇÃO PATRIMONIAL | 9 - TOTAL PATRIMÔNIO LÍQUIDO |
|------------|--|--------------------|-------------------------|-----------------------------|-----------------------|----------------------------------|--------------------------------------|------------------------------|
| 5.01 | Saldo Inicial | 487.363 | 0 | 270.440 | 0 | (223.356) | 99 | 534.546 |
| 5.02 | Ajustes de Exercícios Anteriores | 0 | 0 | 0 | 0 | 0 | 0 | 0 |
| 5.03 | Saldo Ajustado | 487.363 | 0 | 270.440 | 0 | (223.356) | 99 | 534.546 |
| 5.04 | Lucro / Prejuízo do Período | 0 | 0 | 0 | 0 | 0 | 0 | 0 |
| 5.05 | Destinações | 0 | 0 | 0 | 0 | 0 | 0 | 0 |
| 5.05.01 | Dividendos | 0 | 0 | 0 | 0 | 0 | 0 | 0 |
| 5.05.02 | Juros sobre Capital Próprio | 0 | 0 | 0 | 0 | 0 | 0 | 0 |
| 5.05.03 | Outras Destinações | 0 | 0 | 0 | 0 | 0 | 0 | 0 |
| 5.06 | Realização de Reservas de Lucros | 0 | 0 | 0 | 0 | 0 | 0 | 0 |
| 5.07 | Ajustes de Avaliação Patrimonial | 0 | 0 | 0 | 0 | 0 | (133) | (133) |
| 5.07.01 | Ajustes de Títulos e Valores Mobiliários | 0 | 0 | 0 | 0 | 0 | 0 | 0 |
| 5.07.02 | Ajustes Acumulados de Conversão | 0 | 0 | 0 | 0 | 0 | (133) | (133) |
| 5.07.03 | Ajustes de Combinação de Negócios | 0 | 0 | 0 | 0 | 0 | 0 | 0 |
| 5.08 | Aumento/Redução do Capital Social | 0 | 0 | 0 | 0 | 0 | 0 | 0 |
| 5.09 | Constituição/Realização Reservas Capital | 0 | 0 | 0 | 0 | 0 | 0 | 0 |
| 5.10 | Ações em Tesouraria | 0 | 0 | 0 | 0 | 0 | 0 | 0 |
| 5.11 | Outras Transações de Capital | 0 | 0 | 0 | 0 | 0 | 0 | 0 |
| 5.12 | Outros | 0 | 0 | (8.337) | 0 | 221.315 | 0 | 212.978 |
| 5.12.01 | Realização da Reserva | 0 | 0 | (7.291) | 0 | 7.291 | 0 | 0 |
| 5.12.02 | Outros | 0 | 0 | (1.046) | 0 | 214.024 | 0 | 212.978 |
| 5.13 | Saldo Final | 487.363 | 0 | 262.103 | 0 | (2.041) | (34) | 747.391 |

01.01 - IDENTIFICAÇÃO

| | | |
|---------------------------|---|--------------------------------|
| 1 - CÓDIGO CVM 00577-0 | 2 - DENOMINAÇÃO SOCIAL EUCATEX SA IND E COMERCIO | 3 - CNPJ 56.643.018/0001-66 |
|---------------------------|---|--------------------------------|

05.02 - DEMONSTRAÇÃO DAS MUTAÇÕES DO PATRIMÔNIO LÍQUIDO DE 01/01/2008 A 31/12/2008 (Reais Mil)

| 1 - CÓDIGO | 2 - DESCRIÇÃO | 3 - CAPITAL SOCIAL | 4 - RESERVAS DE CAPITAL | 5 - RESERVAS DE REAVALIAÇÃO | 6 - RESERVAS DE LUCRO | 7 - LUCROS/ PREJUÍZOS ACUMULADOS | 8 - AJUSTES DE AVALIAÇÃO PATRIMONIAL | 9 - TOTAL PATRIMÔNIO LÍQUIDO |
|------------|--|--------------------|-------------------------|-----------------------------|-----------------------|----------------------------------|--------------------------------------|------------------------------|
| 5.01 | Saldo Inicial | 487.363 | 0 | 288.719 | 0 | (297.610) | 0 | 478.472 |
| 5.02 | Ajustes de Exercícios Anteriores | 0 | 0 | 0 | 0 | (5.518) | 0 | (5.518) |
| 5.03 | Saldo Ajustado | 487.363 | 0 | 288.719 | 0 | (303.128) | 0 | 472.954 |
| 5.04 | Lucro / Prejuízo do Período | 0 | 0 | 0 | 0 | 59.519 | 0 | 59.519 |
| 5.05 | Destinações | 0 | 0 | 0 | 0 | 0 | 0 | 0 |
| 5.05.01 | Dividendos | 0 | 0 | 0 | 0 | 0 | 0 | 0 |
| 5.05.02 | Juros sobre Capital Próprio | 0 | 0 | 0 | 0 | 0 | 0 | 0 |
| 5.05.03 | Outras Destinações | 0 | 0 | 0 | 0 | 0 | 0 | 0 |
| 5.06 | Realização de Reservas de Lucros | 0 | 0 | 0 | 0 | 0 | 0 | 0 |
| 5.07 | Ajustes de Avaliação Patrimonial | 0 | 0 | 0 | 0 | 0 | 99 | 99 |
| 5.07.01 | Ajustes de Títulos e Valores Mobiliários | 0 | 0 | 0 | 0 | 0 | 0 | 0 |
| 5.07.02 | Ajustes Acumulados de Conversão | 0 | 0 | 0 | 0 | 0 | 99 | 99 |
| 5.07.03 | Ajustes de Combinação de Negócios | 0 | 0 | 0 | 0 | 0 | 0 | 0 |
| 5.08 | Aumento/Redução do Capital Social | 0 | 0 | 0 | 0 | 0 | 0 | 0 |
| 5.09 | Constituição/Realização Reservas Capital | 0 | 0 | 0 | 0 | 0 | 0 | 0 |
| 5.10 | Ações em Tesouraria | 0 | 0 | 0 | 0 | 0 | 0 | 0 |
| 5.11 | Outras Transações de Capital | 0 | 0 | 0 | 0 | 0 | 0 | 0 |
| 5.12 | Outros | 0 | 0 | (18.279) | 0 | 20.253 | 0 | 1.974 |
| 5.13 | Saldo Final | 487.363 | 0 | 270.440 | 0 | (223.356) | 99 | 534.546 |

01.01 - IDENTIFICAÇÃO

| | | |
|---------------------------|---|--------------------------------|
| 1 - CÓDIGO CVM 00577-0 | 2 - DENOMINAÇÃO SOCIAL EUCATEX SA IND E COMERCIO | 3 - CNPJ 56.643.018/0001-66 |
|---------------------------|---|--------------------------------|

05.03 - DEMONSTRAÇÃO DAS MUTAÇÕES DO PATRIMÔNIO LÍQUIDO DE 01/01/2007 A 31/12/2007 (Reais Mil)

| 1 - CÓDIGO | 2 - DESCRIÇÃO | 3 - CAPITAL SOCIAL | 4 - RESERVAS DE CAPITAL | 5 - RESERVAS DE REAVALIAÇÃO | 6 - RESERVAS DE LUCRO | 7 - LUCROS/ PREJUÍZOS ACUMULADOS | 8 - AJUSTES DE AVALIAÇÃO PATRIMONIAL | 9 - TOTAL PATRIMÔNIO LÍQUIDO |
|------------|--|--------------------|-------------------------|-----------------------------|-----------------------|----------------------------------|--------------------------------------|------------------------------|
| 5.01 | Saldo Inicial | 487.363 | 0 | 290.910 | 0 | (368.280) | 0 | 409.993 |
| 5.02 | Ajustes de Exercícios Anteriores | 0 | 0 | 0 | 0 | 0 | 0 | 0 |
| 5.03 | Saldo Ajustado | 487.363 | 0 | 290.910 | 0 | (368.280) | 0 | 409.993 |
| 5.04 | Lucro / Prejuízo do Período | 0 | 0 | 0 | 0 | 68.227 | 0 | 68.227 |
| 5.05 | Destinações | 0 | 0 | 0 | 0 | 0 | 0 | 0 |
| 5.05.01 | Dividendos | 0 | 0 | 0 | 0 | 0 | 0 | 0 |
| 5.05.02 | Juros sobre Capital Próprio | 0 | 0 | 0 | 0 | 0 | 0 | 0 |
| 5.05.03 | Outras Destinações | 0 | 0 | 0 | 0 | 0 | 0 | 0 |
| 5.06 | Realização de Reservas de Lucros | 0 | 0 | 0 | 0 | 0 | 0 | 0 |
| 5.07 | Ajustes de Avaliação Patrimonial | 0 | 0 | 0 | 0 | 0 | 0 | 0 |
| 5.07.01 | Ajustes de Títulos e Valores Mobiliários | 0 | 0 | 0 | 0 | 0 | 0 | 0 |
| 5.07.02 | Ajustes Acumulados de Conversão | 0 | 0 | 0 | 0 | 0 | 0 | 0 |
| 5.07.03 | Ajustes de Combinação de Negócios | 0 | 0 | 0 | 0 | 0 | 0 | 0 |
| 5.08 | Aumento/Redução do Capital Social | 0 | 0 | 0 | 0 | 0 | 0 | 0 |
| 5.09 | Constituição/Realização Reservas Capital | 0 | 0 | 0 | 0 | 0 | 0 | 0 |
| 5.10 | Ações em Tesouraria | 0 | 0 | 0 | 0 | 0 | 0 | 0 |
| 5.11 | Outras Transações de Capital | 0 | 0 | 0 | 0 | 0 | 0 | 0 |
| 5.12 | Outros | 0 | 0 | (2.191) | 0 | 2.443 | 0 | 252 |
| 5.12.01 | Realização de Reservas | 0 | 0 | (2.443) | 0 | 2.443 | 0 | 0 |
| 5.12.02 | Outros | 0 | 0 | 252 | 0 | 0 | 0 | 252 |
| 5.13 | Saldo Final | 487.363 | 0 | 288.719 | 0 | (297.610) | 0 | 478.472 |

01.01 - IDENTIFICAÇÃO

| | | |
|----------------|---------------------------|--------------------|
| 1 - CÓDIGO CVM | 2 - DENOMINAÇÃO SOCIAL | 3 - CNPJ |
| 00577-0 | EUCATEX SA IND E COMERCIO | 56.643.018/0001-66 |

06.01 - DEMONSTRAÇÃO DO VALOR ADICIONADO (Reais Mil)

| 1 - CÓDIGO | 2 - DESCRIÇÃO | 3 - 01/01/2009 a 31/12/2009 | 4 - 01/01/2008 a 31/12/2008 | 5 - 01/01/2007 a 31/12/2007 |
|------------|--|-----------------------------|-----------------------------|-----------------------------|
| 6.01 | Receitas | 670.164 | 722.360 | 0 |
| 6.01.01 | Vendas Mercadorias, Produtos e Serviços | 669.579 | 719.034 | 0 |
| 6.01.02 | Outras Receitas | 975 | 2.706 | 0 |
| 6.01.03 | Receitas refs. à Constr. Ativos Próprios | 0 | 0 | 0 |
| 6.01.04 | Provisão/Rev. Créds. Liquidação Duvidosa | (390) | 620 | 0 |
| 6.02 | Insumos Adquiridos de Terceiros | (272.466) | (365.602) | 0 |
| 6.02.01 | Custos Prods., Mercs. e Servs. Vendidos | (164.366) | (170.798) | 0 |
| 6.02.02 | Materiais-Energia-Servs Terceiros-Outros | (276.892) | (291.949) | 0 |
| 6.02.03 | Perda/Recuperação de Valores Ativos | 0 | 0 | 0 |
| 6.02.04 | Outros | 168.792 | 97.145 | 0 |
| 6.03 | Valor Adicionado Bruto | 397.698 | 356.758 | 0 |
| 6.04 | Retenções | (33.742) | (35.746) | 0 |
| 6.04.01 | Depreciação, Amortização e Exaustão | (33.742) | (35.746) | 0 |
| 6.04.02 | Outras | 0 | 0 | 0 |
| 6.05 | Valor Adicionado Líquido Produzido | 363.956 | 321.012 | 0 |
| 6.06 | Vlr Adicionado Recebido em Transferência | 109.429 | 74.263 | 0 |
| 6.06.01 | Resultado de Equivalência Patrimonial | 87.013 | 14.944 | 0 |
| 6.06.02 | Receitas Financeiras | 22.416 | 59.319 | 0 |
| 6.06.03 | Outros | 0 | 0 | 0 |
| 6.07 | Valor Adicionado Total a Distribuir | 473.385 | 395.275 | 0 |
| 6.08 | Distribuição do Valor Adicionado | 473.385 | 395.275 | 0 |
| 6.08.01 | Pessoal | 94.091 | 86.164 | 0 |
| 6.08.01.01 | Remuneração Direta | 76.781 | 68.220 | 0 |
| 6.08.01.02 | Benefícios | 13.487 | 14.194 | 0 |
| 6.08.01.03 | F.G.T.S. | 3.823 | 3.750 | 0 |
| 6.08.01.04 | Outros | 0 | 0 | 0 |
| 6.08.02 | Impostos, Taxas e Contribuições | 122.629 | 131.564 | 0 |
| 6.08.02.01 | Federais | 81.148 | 89.177 | 0 |
| 6.08.02.02 | Estaduais | 41.480 | 42.387 | 0 |
| 6.08.02.03 | Municipais | 1 | 0 | 0 |
| 6.08.03 | Remuneração de Capitais de Terceiros | 43.687 | 118.028 | 0 |
| 6.08.03.01 | Juros | 42.420 | 116.764 | 0 |
| 6.08.03.02 | Aluguéis | 1.267 | 1.264 | 0 |
| 6.08.03.03 | Outras | 0 | 0 | 0 |
| 6.08.04 | Remuneração de Capitais Próprios | 212.978 | 59.519 | 0 |
| 6.08.04.01 | Juros sobre o Capital Próprio | 0 | 0 | 0 |
| 6.08.04.02 | Dividendos | 0 | 0 | 0 |
| 6.08.04.03 | Lucros Retidos / Prejuízo do Exercício | 212.978 | 59.519 | 0 |
| 6.08.05 | Outros | 0 | 0 | 0 |

01.01 - IDENTIFICAÇÃO

| | | |
|---------------------------|---|--------------------------------|
| 1 - CÓDIGO CVM 00577-0 | 2 - DENOMINAÇÃO SOCIAL EUCATEX SA IND E COMERCIO | 3 - CNPJ 56.643.018/0001-66 |
|---------------------------|---|--------------------------------|

07.01 - BALANÇO PATRIMONIAL ATIVO CONSOLIDADO (Reais Mil)

| 1 - CÓDIGO | 2 - DESCRIÇÃO | 3 - 31/12/2009 | 4 - 31/12/2008 | 5 - 31/12/2007 |
|---------------|--|----------------|----------------|----------------|
| 1 | Ativo Total | 1.238.211 | 1.146.734 | 0 |
| 1.01 | Ativo Circulante | 234.440 | 248.931 | 0 |
| 1.01.01 | Disponibilidades | 7.034 | 10.987 | 0 |
| 1.01.02 | Créditos | 133.882 | 123.657 | 0 |
| 1.01.02.01 | Clientes | 133.882 | 123.657 | 0 |
| 1.01.02.02 | Créditos Diversos | 0 | 0 | 0 |
| 1.01.03 | Estoques | 72.590 | 81.770 | 0 |
| 1.01.04 | Outros | 20.934 | 32.517 | 0 |
| 1.01.04.01 | Despesas do exercicio seguinte | 562 | 508 | 0 |
| 1.01.04.02 | Impostos a Recuperar | 15.553 | 15.493 | 0 |
| 1.01.04.03 | Outros Creditos | 4.819 | 16.516 | 0 |
| 1.02 | Ativo Não Circulante | 1.003.771 | 897.803 | 0 |
| 1.02.01 | Ativo Realizável a Longo Prazo | 43.349 | 38.872 | 0 |
| 1.02.01.01 | Créditos Diversos | 11.024 | 7.412 | 0 |
| 1.02.01.01.01 | Impostos a Recuperar | 11.024 | 7.412 | 0 |
| 1.02.01.01.02 | mp. e Comp. IR e Contr. Social Diferidos | 0 | 0 | 0 |
| 1.02.01.02 | Créditos com Pessoas Ligadas | 0 | 0 | 0 |
| 1.02.01.02.01 | Com Coligadas e Equiparadas | 0 | 0 | 0 |
| 1.02.01.02.02 | Com Controladas | 0 | 0 | 0 |
| 1.02.01.02.03 | Com Outras Pessoas Ligadas | 0 | 0 | 0 |
| 1.02.01.03 | Outros | 32.325 | 31.460 | 0 |
| 1.02.01.03.01 | Bens Destinados a Venda | 5.211 | 9.530 | 0 |
| 1.02.01.03.02 | Depositos judiciais | 7.326 | 5.389 | 0 |
| 1.02.01.03.03 | Outros créditos | 17.815 | 15.527 | 0 |
| 1.02.01.03.04 | Clientes Nacionais | 1.973 | 1.014 | 0 |
| 1.02.02 | Ativo Permanente | 960.422 | 858.931 | 0 |
| 1.02.02.01 | Investimentos | 934 | 934 | 0 |
| 1.02.02.01.01 | Participações Coligadas/Equiparadas | 0 | 0 | 0 |
| 1.02.02.01.02 | Participações em Controladas | 0 | 0 | 0 |
| 1.02.02.01.03 | Outros Investimentos | 934 | 934 | 0 |
| 1.02.02.02 | Imobilizado | 958.476 | 856.832 | 0 |
| 1.02.02.02.01 | Imobilizado Liquido | 758.696 | 675.112 | 0 |
| 1.02.02.02.02 | Reflorestamento | 199.780 | 181.720 | 0 |
| 1.02.02.03 | Intangível | 1.012 | 1.165 | 0 |
| 1.02.02.04 | Diferido | 0 | 0 | 0 |

01.01 - IDENTIFICAÇÃO

| | | |
|----------------|---------------------------|--------------------|
| 1 - CÓDIGO CVM | 2 - DENOMINAÇÃO SOCIAL | 3 - CNPJ |
| 00577-0 | EUCATEX SA IND E COMERCIO | 56.643.018/0001-66 |

07.02 - BALANÇO PATRIMONIAL PASSIVO CONSOLIDADO (Reais Mil)

| 1 - CÓDIGO | 2 - DESCRIÇÃO | 3 - 31/12/2009 | 4 - 31/12/2008 | 5 - 31/12/2007 |
|---------------|--|----------------|----------------|----------------|
| 2 | Passivo Total | 1.238.211 | 1.146.734 | 0 |
| 2.01 | Passivo Circulante | 154.461 | 146.221 | 0 |
| 2.01.01 | Empréstimos e Financiamentos | 42.713 | 35.663 | 0 |
| 2.01.02 | Debêntures | 0 | 0 | 0 |
| 2.01.03 | Fornecedores | 58.158 | 54.593 | 0 |
| 2.01.04 | Impostos, Taxas e Contribuições | 18.793 | 27.684 | 0 |
| 2.01.04.01 | Parcelamento - PAEX | 9.543 | 11.029 | 0 |
| 2.01.04.02 | Obrigações Tributárias | 8.074 | 15.896 | 0 |
| 2.01.04.03 | Tributos diferidos | 1.176 | 759 | 0 |
| 2.01.05 | Dividendos a Pagar | 0 | 0 | 0 |
| 2.01.06 | Provisões | 0 | 0 | 0 |
| 2.01.07 | Dívidas com Pessoas Ligadas | 0 | 0 | 0 |
| 2.01.08 | Outros | 34.797 | 28.281 | 0 |
| 2.01.08.01 | Salários e Encargos Sociais | 17.295 | 14.747 | 0 |
| 2.01.08.02 | Adiantamentos clientes | 5.429 | 3.469 | 0 |
| 2.01.08.03 | Demais Contas a pagar | 12.073 | 10.065 | 0 |
| 2.02 | Passivo Não Circulante | 336.829 | 469.217 | 0 |
| 2.02.01 | Passivo Exigível a Longo Prazo | 336.829 | 469.217 | 0 |
| 2.02.01.01 | Empréstimos e Financiamentos | 82.940 | 57.839 | 0 |
| 2.02.01.02 | Debêntures | 0 | 0 | 0 |
| 2.02.01.03 | Provisões | 0 | 0 | 0 |
| 2.02.01.04 | Dívidas com Pessoas Ligadas | 0 | 0 | 0 |
| 2.02.01.05 | Adiantamento para Futuro Aumento Capital | 0 | 0 | 0 |
| 2.02.01.06 | Outros | 253.889 | 411.378 | 0 |
| 2.02.01.06.01 | Parcelamento - PAEX | 120.088 | 81.294 | 0 |
| 2.02.01.06.02 | Tributos diferidos | 19.642 | 21.165 | 0 |
| 2.02.01.06.03 | Demais Contas a pagar | 22.297 | 28.086 | 0 |
| 2.02.01.06.04 | Provisão para contingências | 91.862 | 280.833 | 0 |
| 2.03 | Resultados de Exercícios Futuros | 0 | 0 | 0 |
| 2.04 | Part. de Acionistas Não Controladores | 0 | 0 | 0 |
| 2.05 | Patrimônio Líquido | 746.921 | 531.296 | 0 |
| 2.05.01 | Capital Social Realizado | 487.363 | 487.363 | 0 |
| 2.05.01.01 | Capital Social Subscrito | 488.183 | 488.183 | 0 |
| 2.05.01.02 | Ações em Tesouraria | (820) | (820) | 0 |
| 2.05.02 | Reservas de Capital | 0 | 0 | 0 |
| 2.05.03 | Reservas de Reavaliação | 262.103 | 270.440 | 0 |
| 2.05.03.01 | Ativos Próprios | 261.630 | 269.918 | 0 |
| 2.05.03.02 | Controladas/Coligadas e Equiparadas | 473 | 522 | 0 |
| 2.05.04 | Reservas de Lucro | 0 | 0 | 0 |
| 2.05.04.01 | Legal | 0 | 0 | 0 |
| 2.05.04.02 | Estatutária | 0 | 0 | 0 |

01.01 - IDENTIFICAÇÃO

| | | |
|----------------|---------------------------|--------------------|
| 1 - CÓDIGO CVM | 2 - DENOMINAÇÃO SOCIAL | 3 - CNPJ |
| 00577-0 | EUCATEX SA IND E COMERCIO | 56.643.018/0001-66 |

07.02 - BALANÇO PATRIMONIAL PASSIVO CONSOLIDADO (Reais Mil)

| 1 - CÓDIGO | 2 - DESCRIÇÃO | 3 -31/12/2009 | 4 -31/12/2008 | 5 -31/12/2007 |
|------------|--|---------------|---------------|---------------|
| 2.05.04.03 | Para Contingências | 0 | 0 | 0 |
| 2.05.04.04 | De Lucros a Realizar | 0 | 0 | 0 |
| 2.05.04.05 | Retenção de Lucros | 0 | 0 | 0 |
| 2.05.04.06 | Especial p/ Dividendos Não Distribuídos | 0 | 0 | 0 |
| 2.05.04.07 | Outras Reservas de Lucro | 0 | 0 | 0 |
| 2.05.05 | Ajustes de Avaliação Patrimonial | 0 | 0 | 0 |
| 2.05.05.01 | Ajustes de Títulos e Valores Mobiliários | 0 | 0 | 0 |
| 2.05.05.02 | Ajustes Acumulados de Conversão | 0 | 0 | 0 |
| 2.05.05.03 | Ajustes de Combinação de Negócios | 0 | 0 | 0 |
| 2.05.06 | Lucros/Prejuízos Acumulados | (2.545) | (226.507) | 0 |
| 2.05.07 | Adiantamento para Futuro Aumento Capital | 0 | 0 | 0 |

01.01 - IDENTIFICAÇÃO

| | | |
|----------------|---------------------------|--------------------|
| 1 - CÓDIGO CVM | 2 - DENOMINAÇÃO SOCIAL | 3 - CNPJ |
| 00577-0 | EUCATEX SA IND E COMERCIO | 56.643.018/0001-66 |

08.01 - DEMONSTRAÇÃO DO RESULTADO CONSOLIDADO (Reais Mil)

| 1 - CÓDIGO | 2 - DESCRIÇÃO | 3 - 01/01/2009 a 31/12/2009 | 4 - 01/01/2008 a 31/12/2008 | 5 - 01/01/2007 a 31/12/2007 |
|------------|--|-----------------------------|-----------------------------|-----------------------------|
| 3.01 | Receita Bruta de Vendas e/ou Serviços | 829.132 | 865.535 | 0 |
| 3.02 | Deduções da Receita Bruta | (162.456) | (164.599) | 0 |
| 3.03 | Receita Líquida de Vendas e/ou Serviços | 666.676 | 700.936 | 0 |
| 3.04 | Custo de Bens e/ou Serviços Vendidos | (441.140) | (474.572) | 0 |
| 3.05 | Resultado Bruto | 225.536 | 226.364 | 0 |
| 3.06 | Despesas/Receitas Operacionais | (7.062) | (153.431) | 0 |
| 3.06.01 | Com Vendas | (104.946) | (93.882) | 0 |
| 3.06.02 | Gerais e Administrativas | (44.438) | (45.062) | 0 |
| 3.06.02.01 | Gerais e Administrativas | (36.636) | (39.374) | 0 |
| 3.06.02.02 | Honorários da Administração | (7.802) | (5.688) | 0 |
| 3.06.03 | Financeiras | (27.137) | (63.955) | 0 |
| 3.06.03.01 | Receitas Financeiras | 35.956 | 57.404 | 0 |
| 3.06.03.02 | Despesas Financeiras | (63.093) | (121.359) | 0 |
| 3.06.04 | Outras Receitas Operacionais | 169.459 | 49.468 | 0 |
| 3.06.05 | Outras Despesas Operacionais | 0 | 0 | 0 |
| 3.06.06 | Resultado da Equivalência Patrimonial | 0 | 0 | 0 |
| 3.07 | Resultado Operacional | 218.474 | 72.933 | 0 |
| 3.08 | Resultado Não Operacional | 0 | 0 | 0 |
| 3.08.01 | Receitas | 0 | 0 | 0 |
| 3.08.02 | Despesas | 0 | 0 | 0 |
| 3.09 | Resultado Antes Tributação/Participações | 218.474 | 72.933 | 0 |
| 3.10 | Provisão para IR e Contribuição Social | (3.389) | (15.605) | 0 |
| 3.11 | IR Diferido | 672 | 2.002 | 0 |
| 3.12 | Participações/Contribuições Estatutárias | 0 | 0 | 0 |
| 3.12.01 | Participações | 0 | 0 | 0 |
| 3.12.02 | Contribuições | 0 | 0 | 0 |
| 3.13 | Reversão dos Juros sobre Capital Próprio | 0 | 0 | 0 |
| 3.14 | Part. de Acionistas Não Controladores | 0 | 0 | 0 |
| 3.15 | Lucro/Prejuízo do Período | 215.757 | 59.330 | 0 |
| | NÚMERO AÇÕES, EX-TESOURARIA (Mil) | 92.433 | 92.433 | 92.433 |
| | LUCRO POR AÇÃO (Reais) | 2,33420 | 0,64187 | 0,00000 |
| | PREJUÍZO POR AÇÃO (Reais) | | | |

01.01 - IDENTIFICAÇÃO

| | | |
|---------------------------|---|--------------------------------|
| 1 - CÓDIGO CVM 00577-0 | 2 - DENOMINAÇÃO SOCIAL EUCATEX SA IND E COMERCIO | 3 - CNPJ 56.643.018/0001-66 |
|---------------------------|---|--------------------------------|

09.01 - DEMONSTRAÇÃO DO FLUXO DE CAIXA CONSOLIDADO - METODO INDIRETO (Reais Mil)

| 1 - CÓDIGO | 2 - DESCRIÇÃO | 3 - 01/01/2009 a 31/12/2009 | 4 - 01/01/2008 a 31/12/2008 | 5 - 01/01/2007 a 31/12/2007 |
|------------|--|-----------------------------|-----------------------------|-----------------------------|
| 4.01 | Caixa Líquido Atividades Operacionais | 105.040 | 157.189 | 0 |
| 4.01.01 | Caixa Gerado nas Operações | 73.384 | 170.056 | 0 |
| 4.01.02 | Variações nos Ativos e Passivos | 31.656 | (12.867) | 0 |
| 4.01.03 | Outros | 0 | 0 | 0 |
| 4.02 | Caixa Líquido Atividades de Investimento | (159.537) | (154.433) | 0 |
| 4.03 | Caixa Líquido Atividades Financiamento | 50.544 | (2.750) | 0 |
| 4.04 | Variação Cambial s/ Caixa e Equivalentes | 0 | 0 | 0 |
| 4.05 | Aumento(Redução) de Caixa e Equivalentes | (3.953) | 6 | 0 |
| 4.05.01 | Saldo Inicial de Caixa e Equivalentes | 10.987 | 10.981 | 0 |
| 4.05.02 | Saldo Final de Caixa e Equivalentes | 7.034 | 10.987 | 0 |

01.01 - IDENTIFICAÇÃO

| | | |
|---------------------------|---|--------------------------------|
| 1 - CÓDIGO CVM 00577-0 | 2 - DENOMINAÇÃO SOCIAL EUCATEX SA IND E COMERCIO | 3 - CNPJ 56.643.018/0001-66 |
|---------------------------|---|--------------------------------|

10.01 - DEMONSTRAÇÃO DAS MUTAÇÕES DO PATRIMÔNIO CONSOLIDADO LÍQUIDO DE 01/01/2009 A 31/12/2009 (Reais Mil)

| 1 - CÓDIGO | 2 - DESCRIÇÃO | 3 - CAPITAL SOCIAL | 4 - RESERVAS DE CAPITAL | 5 - RESERVAS DE REAVALIAÇÃO | 6 - RESERVAS DE LUCRO | 7 - LUCROS/ PREJUÍZOS ACUMULADOS | 8 - AJUSTES DE AVALIAÇÃO PATRIMONIAL | 9 - TOTAL PATRIMÔNIO LÍQUIDO |
|------------|--|--------------------|-------------------------|-----------------------------|-----------------------|----------------------------------|--------------------------------------|------------------------------|
| 5.01 | Saldo Inicial | 487.363 | 0 | 270.440 | 0 | (226.506) | 0 | 531.297 |
| 5.02 | Ajustes de Exercícios Anteriores | 0 | 0 | 0 | 0 | 0 | 0 | 0 |
| 5.03 | Saldo Ajustado | 487.363 | 0 | 270.440 | 0 | (226.506) | 0 | 531.297 |
| 5.04 | Lucro / Prejuízo do Período | 0 | 0 | 0 | 0 | 0 | 0 | 0 |
| 5.05 | Destinações | 0 | 0 | 0 | 0 | 0 | 0 | 0 |
| 5.05.01 | Dividendos | 0 | 0 | 0 | 0 | 0 | 0 | 0 |
| 5.05.02 | Juros sobre Capital Próprio | 0 | 0 | 0 | 0 | 0 | 0 | 0 |
| 5.05.03 | Outras Destinações | 0 | 0 | 0 | 0 | 0 | 0 | 0 |
| 5.06 | Realização de Reservas de Lucros | 0 | 0 | 0 | 0 | 0 | 0 | 0 |
| 5.07 | Ajustes de Avaliação Patrimonial | 0 | 0 | 0 | 0 | 0 | 0 | 0 |
| 5.07.01 | Ajustes de Títulos e Valores Mobiliários | 0 | 0 | 0 | 0 | 0 | 0 | 0 |
| 5.07.02 | Ajustes Acumulados de Conversão | 0 | 0 | 0 | 0 | 0 | 0 | 0 |
| 5.07.03 | Ajustes de Combinação de Negócios | 0 | 0 | 0 | 0 | 0 | 0 | 0 |
| 5.08 | Aumento/Redução do Capital Social | 0 | 0 | 0 | 0 | 0 | 0 | 0 |
| 5.09 | Constituição/Realização Reservas Capital | 0 | 0 | 0 | 0 | 0 | 0 | 0 |
| 5.10 | Ações em Tesouraria | 0 | 0 | 0 | 0 | 0 | 0 | 0 |
| 5.11 | Outras Transações de Capital | 0 | 0 | 0 | 0 | 0 | 0 | 0 |
| 5.12 | Outros | 0 | 0 | (8.337) | 0 | 223.961 | 0 | 215.624 |
| 5.12.01 | Realização de Reservas | 0 | 0 | (7.291) | 0 | 7.291 | 0 | 0 |
| 5.12.02 | Outros | 0 | 0 | (1.046) | 0 | 216.670 | 0 | 215.624 |
| 5.13 | Saldo Final | 487.363 | 0 | 262.103 | 0 | (2.545) | 0 | 746.921 |

01.01 - IDENTIFICAÇÃO

| | | |
|---------------------------|---|--------------------------------|
| 1 - CÓDIGO CVM 00577-0 | 2 - DENOMINAÇÃO SOCIAL EUCATEX SA IND E COMERCIO | 3 - CNPJ 56.643.018/0001-66 |
|---------------------------|---|--------------------------------|

10.02 - DEMONSTRAÇÃO DAS MUTAÇÕES DO PATRIMÔNIO CONSOLIDADO LÍQUIDO DE 01/01/2008 A 31/12/2008 (Reais Mil)

| 1 - CÓDIGO | 2 - DESCRIÇÃO | 3 - CAPITAL SOCIAL | 4 - RESERVAS DE CAPITAL | 5 - RESERVAS DE REAVALIAÇÃO | 6 - RESERVAS DE LUCRO | 7 - LUCROS/ PREJUÍZOS ACUMULADOS | 8 - AJUSTES DE AVALIAÇÃO PATRIMONIAL | 9 - TOTAL PATRIMÔNIO LÍQUIDO |
|------------|--|--------------------|-------------------------|-----------------------------|-----------------------|----------------------------------|--------------------------------------|------------------------------|
| 5.01 | Saldo Inicial | 487.363 | 0 | 288.719 | 0 | (301.048) | 0 | 475.034 |
| 5.02 | Ajustes de Exercícios Anteriores | 0 | 0 | 0 | 0 | (5.614) | 0 | (5.614) |
| 5.03 | Saldo Ajustado | 487.363 | 0 | 288.719 | 0 | (306.662) | 0 | 469.420 |
| 5.04 | Lucro / Prejuízo do Período | 0 | 0 | 0 | 0 | 59.330 | 0 | 59.330 |
| 5.05 | Destinações | 0 | 0 | 0 | 0 | 0 | 0 | 0 |
| 5.05.01 | Dividendos | 0 | 0 | 0 | 0 | 0 | 0 | 0 |
| 5.05.02 | Juros sobre Capital Próprio | 0 | 0 | 0 | 0 | 0 | 0 | 0 |
| 5.05.03 | Outras Destinações | 0 | 0 | 0 | 0 | 0 | 0 | 0 |
| 5.06 | Realização de Reservas de Lucros | 0 | 0 | 0 | 0 | 0 | 0 | 0 |
| 5.07 | Ajustes de Avaliação Patrimonial | 0 | 0 | 0 | 0 | 0 | 0 | 0 |
| 5.07.01 | Ajustes de Títulos e Valores Mobiliários | 0 | 0 | 0 | 0 | 0 | 0 | 0 |
| 5.07.02 | Ajustes Acumulados de Conversão | 0 | 0 | 0 | 0 | 0 | 0 | 0 |
| 5.07.03 | Ajustes de Combinação de Negócios | 0 | 0 | 0 | 0 | 0 | 0 | 0 |
| 5.08 | Aumento/Redução do Capital Social | 0 | 0 | 0 | 0 | 0 | 0 | 0 |
| 5.09 | Constituição/Realização Reservas Capital | 0 | 0 | 0 | 0 | 0 | 0 | 0 |
| 5.10 | Ações em Tesouraria | 0 | 0 | 0 | 0 | 0 | 0 | 0 |
| 5.11 | Outras Transações de Capital | 0 | 0 | 0 | 0 | 0 | 0 | 0 |
| 5.12 | Outros | 0 | 0 | (18.279) | 0 | 20.826 | 0 | 2.547 |
| 5.13 | Saldo Final | 487.363 | 0 | 270.440 | 0 | (226.506) | 0 | 531.297 |

01.01 - IDENTIFICAÇÃO

| | | |
|---------------------------|---|--------------------------------|
| 1 - CÓDIGO CVM 00577-0 | 2 - DENOMINAÇÃO SOCIAL EUCATEX SA IND E COMERCIO | 3 - CNPJ 56.643.018/0001-66 |
|---------------------------|---|--------------------------------|

10.03 - DEMONSTRAÇÃO DAS MUTAÇÕES DO PATRIMÔNIO CONSOLIDADO LÍQUIDO DE 01/01/2007 A 31/12/2007 (Reais Mil)

| 1 - CÓDIGO | 2 - DESCRIÇÃO | 3 - CAPITAL SOCIAL | 4 - RESERVAS DE CAPITAL | 5 - RESERVAS DE REAVALIAÇÃO | 6 - RESERVAS DE LUCRO | 7 - LUCROS/ PREJUÍZOS ACUMULADOS | 8 - AJUSTES DE AVALIAÇÃO PATRIMONIAL | 9 - TOTAL PATRIMÔNIO LÍQUIDO |
|------------|--|--------------------|-------------------------|-----------------------------|-----------------------|----------------------------------|--------------------------------------|------------------------------|
| 5.01 | Saldo Inicial | 487.363 | 0 | 290.910 | 0 | (371.781) | 0 | 406.492 |
| 5.02 | Ajustes de Exercícios Anteriores | 0 | 0 | 0 | 0 | 0 | 0 | 0 |
| 5.03 | Saldo Ajustado | 487.363 | 0 | 290.910 | 0 | (371.781) | 0 | 406.492 |
| 5.04 | Lucro / Prejuízo do Período | 0 | 0 | 0 | 0 | 68.290 | 0 | 68.290 |
| 5.05 | Destinações | 0 | 0 | 0 | 0 | 0 | 0 | 0 |
| 5.05.01 | Dividendos | 0 | 0 | 0 | 0 | 0 | 0 | 0 |
| 5.05.02 | Juros sobre Capital Próprio | 0 | 0 | 0 | 0 | 0 | 0 | 0 |
| 5.05.03 | Outras Destinações | 0 | 0 | 0 | 0 | 0 | 0 | 0 |
| 5.06 | Realização de Reservas de Lucros | 0 | 0 | 0 | 0 | 0 | 0 | 0 |
| 5.07 | Ajustes de Avaliação Patrimonial | 0 | 0 | 0 | 0 | 0 | 0 | 0 |
| 5.07.01 | Ajustes de Títulos e Valores Mobiliários | 0 | 0 | 0 | 0 | 0 | 0 | 0 |
| 5.07.02 | Ajustes Acumulados de Conversão | 0 | 0 | 0 | 0 | 0 | 0 | 0 |
| 5.07.03 | Ajustes de Combinação de Negócios | 0 | 0 | 0 | 0 | 0 | 0 | 0 |
| 5.08 | Aumento/Redução do Capital Social | 0 | 0 | 0 | 0 | 0 | 0 | 0 |
| 5.09 | Constituição/Realização Reservas Capital | 0 | 0 | 0 | 0 | 0 | 0 | 0 |
| 5.10 | Ações em Tesouraria | 0 | 0 | 0 | 0 | 0 | 0 | 0 |
| 5.11 | Outras Transações de Capital | 0 | 0 | 0 | 0 | 0 | 0 | 0 |
| 5.12 | Outros | 0 | 0 | (2.191) | 0 | 2.443 | 0 | 252 |
| 5.12.01 | Realização de Reservas | 0 | 0 | (2.443) | 0 | 2.443 | 0 | 0 |
| 5.12.02 | Outros | 0 | 0 | 252 | 0 | 0 | 0 | 252 |
| 5.13 | Saldo Final | 487.363 | 0 | 288.719 | 0 | (301.048) | 0 | 475.034 |

01.01 - IDENTIFICAÇÃO

| | | |
|----------------|---------------------------|--------------------|
| 1 - CÓDIGO CVM | 2 - DENOMINAÇÃO SOCIAL | 3 - CNPJ |
| 00577-0 | EUCATEX SA IND E COMERCIO | 56.643.018/0001-66 |

11.01 - DEMONSTRAÇÃO DO VALOR ADICIONADO CONSOLIDADO (Reais Mil)

| 1 - CÓDIGO | 2 - DESCRIÇÃO | 3 - 01/01/2009 a 31/12/2009 | 4 - 01/01/2008 a 31/12/2008 | 5 - 01/01/2007 a 31/12/2007 |
|------------|--|-----------------------------|-----------------------------|-----------------------------|
| 6.01 | Receitas | 923.539 | 973.986 | 0 |
| 6.01.01 | Vendas Mercadorias, Produtos e Serviços | 903.783 | 942.184 | 0 |
| 6.01.02 | Outras Receitas | 19.719 | 31.203 | 0 |
| 6.01.03 | Receitas refs. à Constr. Ativos Próprios | 0 | 0 | 0 |
| 6.01.04 | Provisão/Rev. Créds. Liquidação Duvidosa | 37 | 599 | 0 |
| 6.02 | Insumos Adquiridos de Terceiros | (353.707) | (532.541) | 0 |
| 6.02.01 | Custos Prods., Mercs. e Servs. Vendidos | (260.928) | (272.782) | 0 |
| 6.02.02 | Materiais-Energia-Servs Terceiros-Outros | (345.534) | (358.101) | 0 |
| 6.02.03 | Perda/Recuperação de Valores Ativos | 0 | 0 | 0 |
| 6.02.04 | Outros | 252.755 | 98.342 | 0 |
| 6.03 | Valor Adicionado Bruto | 569.832 | 441.445 | 0 |
| 6.04 | Retenções | (44.894) | (44.218) | 0 |
| 6.04.01 | Depreciação, Amortização e Exaustão | (44.894) | (44.218) | 0 |
| 6.04.02 | Outras | 0 | 0 | 0 |
| 6.05 | Valor Adicionado Líquido Produzido | 524.938 | 397.227 | 0 |
| 6.06 | Vlr Adicionado Recebido em Transferência | 35.957 | 65.345 | 0 |
| 6.06.01 | Resultado de Equivalência Patrimonial | 0 | 0 | 0 |
| 6.06.02 | Receitas Financeiras | 35.957 | 65.345 | 0 |
| 6.06.03 | Outros | 0 | 0 | 0 |
| 6.07 | Valor Adicionado Total a Distribuir | 560.895 | 462.572 | 0 |
| 6.08 | Distribuição do Valor Adicionado | 560.895 | 462.572 | 0 |
| 6.08.01 | Pessoal | 123.361 | 112.073 | 0 |
| 6.08.01.01 | Remuneração Direta | 100.780 | 88.732 | 0 |
| 6.08.01.02 | Benefícios | 17.670 | 18.502 | 0 |
| 6.08.01.03 | F.G.T.S. | 4.911 | 4.839 | 0 |
| 6.08.01.04 | Outros | 0 | 0 | 0 |
| 6.08.02 | Impostos, Taxas e Contribuições | 157.102 | 160.433 | 0 |
| 6.08.02.01 | Federais | 94.979 | 104.027 | 0 |
| 6.08.02.02 | Estaduais | 62.122 | 56.406 | 0 |
| 6.08.02.03 | Municipais | 1 | 0 | 0 |
| 6.08.03 | Remuneração de Capitais de Terceiros | 64.675 | 130.736 | 0 |
| 6.08.03.01 | Juros | 63.093 | 129.299 | 0 |
| 6.08.03.02 | Aluguéis | 1.582 | 1.437 | 0 |
| 6.08.03.03 | Outras | 0 | 0 | 0 |
| 6.08.04 | Remuneração de Capitais Próprios | 215.757 | 59.330 | 0 |
| 6.08.04.01 | Juros sobre o Capital Próprio | 0 | 0 | 0 |
| 6.08.04.02 | Dividendos | 0 | 0 | 0 |
| 6.08.04.03 | Lucros Retidos / Prejuízo do Exercício | 215.757 | 59.330 | 0 |
| 6.08.04.04 | Part. Não Controladores Lucros Retidos | 0 | 0 | 0 |
| 6.08.05 | Outros | 0 | 0 | 0 |

Parecer dos auditores independentes

Aos acionistas e administradores da Eucatex S.A. Indústria e Comércio:

1. Examinamos os balanços patrimoniais individual e consolidado da Eucatex S.A. Indústria e Comércio ("Companhia) e suas controladas, levantados em 31 de dezembro de 2009 e de 2008, e as respectivas demonstrações do resultado, das mutações do patrimônio líquido, dos fluxos de caixa e do valor adicionado correspondentes aos exercícios findos naquelas datas, elaborados sob a responsabilidade de sua Administração. Nossa responsabilidade é a de expressar uma opinião sobre estas demonstrações contábeis.
2. Exceto quanto ao assunto mencionado no parágrafo 3, nossos exames foram conduzidos de acordo com as normas brasileiras de auditoria e compreenderam: o planejamento dos trabalhos, considerando a relevância dos saldos, o volume de transações e o sistema contábil e de controles internos da Companhia e de suas controladas, a constatação, com base em testes, das evidências e dos registros que suportam os valores e as informações contábeis divulgados e a avaliação das práticas e estimativas contábeis mais representativas adotadas pela Administração da Companhia e de suas controladas, bem como da apresentação das demonstrações contábeis tomadas em conjunto.
3. Não obtivemos resposta até o momento à solicitação de confirmação direta de saldos de empréstimos e operações com o Deutsche Bank Service Uruguay S.A. Caso fosse recebida esta confirmação as informações poderiam se refletir em ajustes ou divulgação adicionais nas demonstrações contábeis. Conforme mencionado na Nota explicativa nº 15, os saldos das operações de empréstimos com o Deutsche Bank Service Uruguay S.A. estão registrados de acordo com os atos aprovados na Assembleia Geral de Credores, que aprovou o Plano de Recuperação Judicial.
4. Em nossa opinião, exceto quanto aos possíveis efeitos do assunto mencionado no parágrafo 3, as demonstrações contábeis acima referidas representam adequadamente, em todos os aspectos relevantes, a posição patrimonial e financeira (individual e consolidada) da Eucatex S.A. Indústria e Comércio e controladas, em 31 de dezembro de 2009 e 2008, o resultado de suas operações,

00577-0

EUCATEX SA IND E COMERCIO

56.643.018/0001-66

12.01 - PARECER DOS AUDITORES INDEPENDENTES - SEM RESSALVA

as mutações de seu patrimônio líquido, os fluxos de caixa e os valores adicionado referentes aos exercícios findos naquelas datas, de acordo com as práticas contábeis adotadas no Brasil.

São Paulo, 01 de março de 2010.



Auditores Independentes
CRC 2SP018.196/O-8

Daniel Gomes Maranhão Junior
Contador CRC 1SP-215.856/O-5

00577-0

EUCATEX SA IND E COMERCIO

56.643.018/0001-66

13.01 - RELATÓRIO DA ADMINISTRAÇÃO

RELATÓRIO DA ADMINISTRAÇÃO

Destaques

Encerramento da Recuperação Judicial

- » No dia 06.11.2009, a Exma. Juíza de Direito da 3ª Vara da Comarca de Salto, Dra. Renata Cristina Rosa da Costa e Silva, aprovou o encerramento do PROCESSO DE RECUPERAÇÃO JUDICIAL DA EUCATEX S.A. IND. E COM., em face do cumprimento das obrigações assumidas no plano apresentado pela Companhia tendo a sentença transitado em julgado no dia 30/11/09.
- » A Eucatex agradece a todos que direta ou indiretamente contribuíram para sua recuperação e acredita que tem retribuído a confiança depositada na gestão da Companhia através do crescimento de suas operações e dos resultados apresentados nos últimos anos e da inauguração de uma nova linha de produção, prevista para o final do 3º trimestre de 2010, que certamente melhorará o seu posicionamento competitivo.

Resultado Extraordinário

- » A Companhia aderiu aos parcelamentos tributários previstos na Lei 11.941/09 e na MP 470, tendo como resultado uma redução de aproximadamente R\$ 175 milhões no seu passivo tributário federal, restando um saldo de cerca de R\$ 125 milhões que será pago em até 180 parcelas mensais.

Nova Linha de T-HDF/MDF

- » Todos os equipamentos, nacionais e importados, foram desembaraçados e já estão na unidade fabril;e
- » Formalizada a contratação da empresa de montagem dos equipamentos, com previsão de término para o final do 3º trimestre de 2010.

Destaques Operacionais

- » No 4T09 a Receita Bruta foi de R\$ 229,0 milhões representando um crescimento de 5,8% em relação ao mesmo período de 2008. Já em relação ao 3T09, o crescimento na Receita Bruta foi de 9,1%, apresentando forte recuperação em quase todos os setores de atuação da companhia. No ano de 2009, a Receita Bruta foi de R\$ 829,2 milhões, redução de 4,2% em relação ao ano anterior.
- » Crescimento na Receita Bruta de pisos e tintas, de 20,7% e 23,2%, respectivamente, no 4T09. Setores ligados a construção civil apresentaram evolução significativa principalmente com os diversos incentivos e programas patrocinados pelo governo.
- » Margem Bruta de 34,2% no 4T09, crescimento de 3,5 p.p. em relação ao 3T09 e de 1,1 p.p. em relação ao 4T08;
- » Margem Ebitda de 20,9% ou R\$ 38,5 milhões no 4T09;

00577-0 EUCATEX SA IND E COMERCIO 56.643.018/0001-66

13.01 - RELATÓRIO DA ADMINISTRAÇÃO

- » O EBITDA oficial registrado em 2009 foi de R\$ 290,5 milhões, influenciado principalmente pela adesão ao parcelamento. O EBITDA RECORRENTE em 2009 foi de R\$ 118,2 milhões, redução de 14,7% em relação ao ano de 2008.

Cenário Econômico

Apesar do Brasil ter se mostrado mais preparado para lidar com a crise externa que muitos outros países, através de um sistema financeiro mais saudável e com padrões de alavancagem mais conservadores, os efeitos dessa foram marcantes ao longo do início de 2009.

Setores ligados a bens de capital e bens duráveis registraram drásticas quedas nas vendas, quando comparadas a igual período do ano anterior.

A partir do momento em que foram colocados em prática diversos pacotes de estímulo fiscal e monetário, o cenário externo foi se desanuviando, trazendo, em certa extensão, a normalização dos fluxos de capitais e crédito.

Internamente, sensibilizado com a situação, o governo incentivou uma política agressiva de concessão de crédito por parte dos Bancos oficiais, além de criar uma série de pacotes de desoneração fiscal para diversos setores: indústria automobilística, de linha branca, construção civil e finalmente, para a indústria moveleira.

Esse cenário externo mais normalizado, associado às medidas adotadas pelo governo brasileiro e diante de um nível de emprego interno e massa salarial pouco afetados pela crise externa, fez com que a economia, já a partir do terceiro trimestre, desse sinais nítidos de recuperação, com alguns setores registrando patamares de atividade semelhantes aos anteriores a crise.

Os principais setores de atuação da companhia, construção civil e indústria moveleira, apresentam excelente perspectivas futuras. O primeiro beneficiado pelos programas governamentais de incentivo e subsídio, tais como "Minha Casa Minha Vida", encontra também um sistema financeiro ávido pela concessão de financiamentos e construtoras recentemente capitalizadas.

Já o setor moveleiro conta com seus principais vetores de crescimento: crédito, massa salarial, emprego e nível de confiança, todos apontando em uma direção extremamente positiva.

Desempenho Operacional
base 100 - 2005

| Vendas Físicas | 4T09 | 4T08 | Var. (%) | 12M09 | 12M08 | Var. (%) |
|-------------------------|------|------|----------|-------|-------|----------|
| Painéis de Madeira (MI) | 122 | 106 | 15,2% | 115 | 115 | -0,4% |
| Painéis de Madeira (ME) | 65 | 55 | 17,0% | 61 | 42 | 46,2% |
| Pisos Laminados | 173 | 146 | 18,3% | 153 | 139 | 9,8% |
| Tintas | 278 | 222 | 24,8% | 276 | 247 | 12,0% |

As vendas de Painéis de MDP apresentaram mais uma vez um mix favorável, com uma participação de produtos revestidos de 99% no 4T09. Enquanto o mercado apresentou queda de

00577-0

EUCATEX SA IND E COMERCIO

56.643.018/0001-66

13.01 - RELATÓRIO DA ADMINISTRAÇÃO

5% no volume de vendas em 2009, comparativamente ao ano de 2008, a Eucatex registrou crescimento de 1% no mesmo período.

A Eucatex busca uma diferenciação de produtos e serviços oferecidos ao mercado, sobretudo na indústria moveleira, como os lançamentos de produtos realizados em 2009 que tiveram grande aceitação. Essa estratégia, aliada à grande penetração comercial em todos os seus canais de distribuição, fez com que a empresa sofresse menos com os impactos da crise do que se imaginava no início de 2009. As exportações de chapas de fibra em 2009 foram 46% superiores ao mesmo período de 2008.

Na área de Pisos Laminados, verificou-se que no 4T09 houve aumento no volume de 18,3% em relação ao 4T08. No acumulado do ano, o crescimento das vendas da Eucatex foi de 9,8% em relação a 2008, contra um crescimento de 6,5% do Mercado. A área de Pisos Laminados será beneficiada com o crescimento da Construção Civil e a Companhia implementou uma série de ações visando divulgar sua marca, Eucafloor, bem como o lançamento de produtos. No 1º trim./10, a Companhia lançou o Eucafloor Evidence, com régua de 25 cm, destinado ao segmento residencial e comercial, produto exclusivo demandado por arquitetos e decoradores.

O negócio de Tintas Imobiliárias continua a apresentar resultados crescentes com um aumento de 24,8% comparando-se o 4T09 ao 4T08. Para o acumulado em 2009, o aumento foi de 12%, quando comparado ao ano de 2008, o que é bastante positivo, tendo em vista que o mercado de Tintas Imobiliárias apresentou um aumento de apenas 4,6% no mesmo período.

Ao final do primeiro semestre de 2009, a Eucatex vendeu seu negócio no segmento Mineral, que representava menos de 3% da Receita Bruta do Grupo.

Desempenho Financeiro

Receita Bruta

| Distribuição da Receita Bruta (R\$ MM) | 4T09 | 4T08 | Var. (%) | 2009 | 2008 | Var. (%) |
|--|--------------|--------------|--------------|--------------|--------------|--------------|
| Chapas de Fibra | 69,6 | 70,4 | -1,1% | 259,4 | 285,3 | -9,1% |
| Painéis MDP | 71,1 | 70,4 | 1,1% | 262,9 | 282,9 | -7,1% |
| Pisos Laminados | 26,0 | 21,6 | 20,7% | 86,9 | 76,3 | 13,9% |
| <i>Segmento Madeiras</i> | <i>166,7</i> | <i>162,3</i> | <i>2,7%</i> | <i>609,2</i> | <i>644,4</i> | <i>-5,5%</i> |
| <i>Segmento Tintas</i> | <i>52,6</i> | <i>42,7</i> | <i>23,2%</i> | <i>180,3</i> | <i>152,9</i> | <i>17,9%</i> |
| Outros | 9,6 | 11,4 | -15,6% | 39,6 | 68,2 | -41,9% |
| Receita Bruta | 229,0 | 216,4 | 5,8% | 829,1 | 865,5 | -4,2% |

13.01 - RELATÓRIO DA ADMINISTRAÇÃO

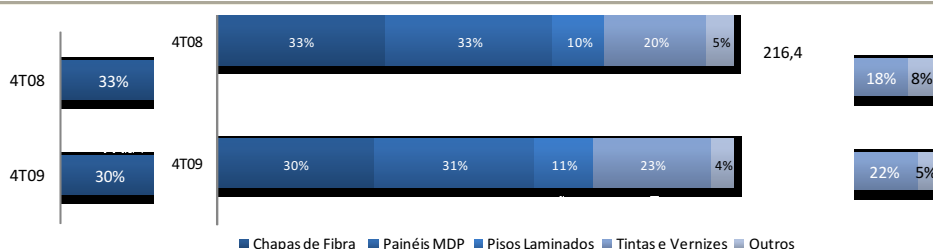

A Receita Bruta apresentou aumento de 5,8% no 4T09 em comparação ao 4T08, atingindo R\$ 229,0 milhões, porém no acumulado de 2009, o impacto foi de queda de 4,2% em relação ao ano anterior.

A queda de 9,1% na Receita Bruta de Chapas de Fibra em 2009, comparativamente ao mesmo período do ano anterior, em parte deve-se à mudança do mix de venda, com aumento das vendas do mercado externo em detrimento do mercado interno, e à redução de preços, uma vez que os volumes expedidos mantiveram-se estáveis.

No segmento de painéis MDP, também se observa uma queda nos preços, já que os volumes ficaram 1% maiores que os do ano anterior, enquanto que a receita apresentou queda de 7,1%.

O aumento da demanda pelos Painéis de MDP e chapas de fibra, ocorrido no último trimestre do ano, já possibilitou a prática de melhores preços que os registrados no 3T09.

No segmento de tintas a variação de 17,9% no faturamento de 2009, comparativamente ao ano de 2008, demonstra que houve melhoria dos preços médios.

A redução do faturamento no segmento "Outros" deve-se à venda de madeira no valor de R\$ 11 milhões, ocorrida no ano anterior, e à descontinuidade da Unidade Mineral, a partir do 4T09.

Custo dos Produtos Vendidos (CPV)

No acumulado do ano de 2009, comparativamente ao de 2008, o CPV apresentou redução de 7%, não só devido à redução dos volumes de vendas, mas pelas reduções nos preços de alguns dos principais insumos e pela significativa redução dos gastos fixos. A companhia mantém o programa de redução de gastos, adotado a partir do início da crise, com a participação de todos os níveis da organização e que vem tendo resultados bastante positivos.

Lucro Bruto e Margem Bruta

O faturamento líquido no 4T09 apresentou crescimento de 5,1% em relação ao 4T08, e uma redução de 4,9% se comparado o ano de 2009 ao de 2008. O Lucro Bruto apresentou no 4T09 um aumento 8,5% em relação ao 4T08, totalizando R\$ 62,8 milhões. Já o acumulado sofreu queda de somente 0,4% em relação ao ano anterior.

A Margem Bruta aumentou em 1,1 p.p. no 4T09, sendo de 34,2% contra 33,1% no 4T08. Já no acumulado do ano aumentou 1,5 p.p., ou seja, 33,8% no ano de 2009 ante 32,3% no ano de 2008.

00577-0 EUCATEX SA IND E COMERCIO 56.643.018/0001-66

13.01 - RELATÓRIO DA ADMINISTRAÇÃO

Esse aumento das margens deve-se, principalmente, às reduções de gastos fixos e às reduções de custos de alguns importantes insumos, que foram maiores que as reduções de preços.

Despesas Operacionais

| Distribuição das Despesas (R\$ MM) | 4T09 | 4T08 | Var. (%) | 12M09 | 12M08 | Var. (%) |
|---|---------------|---------------|------------------|----------------|----------------|------------------|
| Vendas | (28,1) | (23,5) | 19,5% | (104,9) | (93,9) | 11,8% |
| Gerais e Administrativas | (12,1) | (11,4) | 6,4% | (44,4) | (45,1) | -1,4% |
| Total de Despesas Operacionais | (40,2) | (34,9) | 15,2% | (149,4) | (138,9) | 7,5% |
| % da Receita Líquida | -21,8% | -19,9% | -1,9 p.p. | -22,4% | -19,8% | -2,6 p.p. |
| Outras Receitas e Despesas Operacionais | 3,4 | 49,3 | -93,2% | 169,5 | 49,5 | 242,6% |

As despesas com vendas no 4T09 cresceram 19,5% comparativamente ao 4T08, basicamente em função do aumento das exportações e das vendas de tintas e pisos, que apresentam despesas variáveis com vendas maiores que as verificadas nos segmentos que registraram redução nas vendas.

As despesas administrativas apresentaram aumento de 6,4% no 4T09, comparativamente ao 4T08, e de -1,4% comparando-se o ano de 2009 ao de 2008, refletindo as medidas de racionalização.

No total de Outras Receitas e Despesas Operacionais, em 2008 foram registradas receitas não recorrentes de R\$ 50,0 milhões, referente a créditos de impostos e venda de uma fazenda, que não ocorreram em 2009. Por outro lado, em 2009 estão registrados R\$ 172,3 milhões que refletem principalmente a redução do passivo tributário em função da adesão ao parcelamento.

EBITDA e Margem EBITDA

| Reconciliação do EBITDA (R\$ MM) | 4T09 | 4T08 | Var. (%) | 2009 | 2008 | Var. (%) |
|----------------------------------|--------------|--------------|-------------------|--------------|--------------|------------------|
| Lucro Líquido | 13,8 | 35,2 | -60,9% | 215,8 | 66,8 | 222,9% |
| IR e CS | 0,8 | 9,7 | -92,0% | 2,7 | 13,6 | -80,0% |
| Resultado Financeiro Líquido | 11,5 | 27,5 | -58,2% | 27,1 | 64,0 | -57,6% |
| Depreciação e Amortização | 12,5 | 10,6 | 17,7% | 44,9 | 44,2 | 1,5% |
| EBITDA | 38,5 | 82,9 | -53,5% | 290,5 | 188,6 | 54,0% |
| Margem EBITDA | 20,9% | 47,4% | -26,4 p.p. | 43,6% | 26,9% | 17,7 p.p. |

Em 2009, a Eucatex apresentou um EBITDA RECORRENTE de R\$ 118,0 milhões, o que representa uma queda de 14,7% em relação ao resultado alcançado no ano de 2008.

A margem EBITDA RECORRENTE no 4T09 foi de 20,9% e apresentou aumento de 2,1 p.p., comparativamente ao 4T08. No acumulado a mesma margem foi de 17,7%, apresentando uma redução de 2,2 p.p., devido à redução nos preços.

13.01 - RELATÓRIO DA ADMINISTRAÇÃO

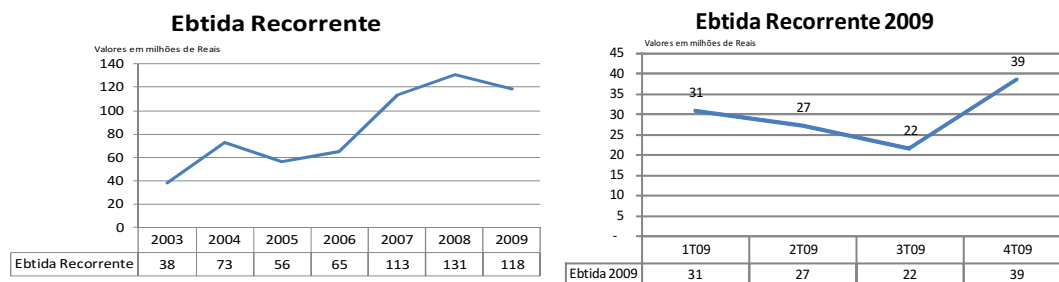

Nos últimos anos a Companhia tem apresentado uma evolução bastante positiva em seu EBTIDA. A reação do mercado a partir do 4T09 contribuiu de forma significativa para a melhoria dos resultados operacionais da Companhia, refletindo em um aumento de 77% no EBTIDA, quando comparado o 4T09 com o 3T09. Parte desse aumento deve-se à recuperação de preços e parte ao aumento de volume de vendas no mercado interno, em detrimento do mercado externo.

Lucro Líquido

Em 2009, o lucro líquido foi de R\$ 215,8 milhões e registra entre outros o expressivo resultado da adesão ao parcelamento federal de impostos, que atingiu, após outros ajustes e baixas contábeis também não recorrentes, aproximadamente R\$ 175 milhões. Após a adesão ao parcelamento, a despesa financeira do Grupo deverá ter impacto positivo e permanente, uma vez que o montante foi reduzido a um terço.

Endividamento

O endividamento da Companhia, ao final do 4T09, representa 1,0 vez o EBITDA RECORRENTE realizado em 2009 e a dívida de longo prazo será paga nos próximos nove anos.

| Endividamento (R\$ MM) | 2009 | 2008 | Var. (%) |
|-------------------------|--------------|-------------|--------------|
| Dívida de Curto Prazo | 42,7 | 35,7 | 19,8% |
| Dívida de Longo Prazo | 82,9 | 57,8 | 43,4% |
| Dívida Bruta | 125,7 | 93,5 | 34,4% |
| Disponibilidades | 7,0 | 11,0 | -36,0% |
| Dívida Líquida | 118,6 | 82,5 | 43,8% |
| % Dívida de curto prazo | 34% | 38% | -4,1 p.p. |
| Dívida Líquida/EBITDA | 1,0 | 0,6 | 68,5% |

Investimentos

Dentre os investimentos realizados em 2009, destacam-se:

| | | |
|---------|---------------------------|--------------------|
| 00577-0 | EUCATEX SA IND E COMERCIO | 56.643.018/0001-66 |
|---------|---------------------------|--------------------|

13.01 - RELATÓRIO DA ADMINISTRAÇÃO

- A nova Linha de T-HDF/MDF, que está prevista para entrar em operação no final do 3º trimestre de 2010, quando atingir sua capacidade plena, poderá acrescentar até R\$ 250 milhões ao faturamento bruto e R\$ 80 milhões à geração de caixa da Eucatex com base nos preços e custos atuais;
- A aquisição de uma nova impregnadora proporcionará reduções de custos em toda linha de pisos e acessórios e nos produtos voltados para a indústria moveleira;
- Ampliação da capacidade e eliminação de gargalos da linha de Painéis de MDP; e
- O plantio de 2,0 mil hectares de florestas.

Sustentabilidade

A sustentabilidade florestal da Eucatex, inclusive de sua nova linha T-HDF/MDF, é garantida por 44 mil hectares de florestas, todas localizadas no Estado de São Paulo.

A Eucatex é reconhecida por praticar o desenvolvimento sustentável, sendo a primeira empresa do setor a conquistar a ISO 9001. A companhia possui, ainda, a certificação ISO 14001 e o Selo Verde, certificado concedido pelo *Forest Stewardship Council* (FSC) que atesta que suas florestas são manejadas de acordo com rigorosos padrões ambientais, sociais e econômicos.

A Companhia foi pioneira ao implantar a primeira linha de reciclagem de madeira em escala industrial na América do Sul. Os equipamentos de última geração permitem que o material, captado em um raio de aproximadamente 150 quilômetros da Unidade de Salto (SP), seja utilizado como matéria-prima na produção de chapas e como biomassa para queima em suas caldeiras. Quando atingir sua capacidade total de processamento, que é de 20 mil toneladas/mês, utilizando materiais que teriam como destino o aterro sanitário das cidades, a empresa economizará o equivalente a R\$ 25 milhões anuais, somente na compra de terras e aquisição de madeira. O volume de reciclados processado em 2009 foi de 109 mil toneladas.

Mercado de Capitais

As ações PN da Eucatex (EUCA4) listadas na Bolsa de Valores de São Paulo (BOVESPA) encerraram o 4T09 cotadas a R\$ 5,03. O valor de mercado, considerando as cotações do final do 4T09, era de R\$ 464 milhões o que representa 3,0 vezes o EBITDA do 4T09 anualizado.

O valor patrimonial das ações da companhia ao final do terceiro trimestre era de 8,08.

13.01 - RELATÓRIO DA ADMINISTRAÇÃO

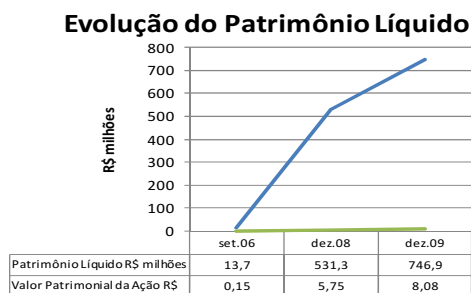
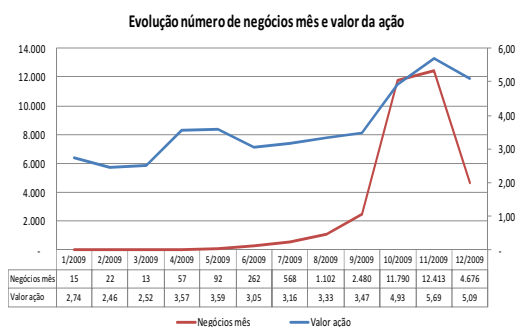

O quadro acima demonstra tanto o crescimento no número de negócios com EUCA4 como a valorização das ações da companhia.

A Companhia passou de 248 acionistas no ano de 2005 para 2.065 em 2009, além disso tem trabalhado para ampliar a liquidez da ação, de modo que o mercado perceba o seu potencial de valorização.

A partir de 2010, a Eucatex contratou a Bradesco Corretora como seu formador de mercado e em breve pretende anunciar novas iniciativas que visam melhores práticas de Governança Corporativa.

Recursos Humanos

No acumulado do ano os gastos com pessoal somaram R\$ 106,4 milhões, dos quais R\$ 51,0 milhões são de salários e ordenados, R\$ 34,5 milhões de encargos sociais e cerca de R\$ 20,9 milhões foram gastos em programas de assistência médica e odontológica, transportes, alimentação, treinamento, segurança e medicina do trabalho para seus 2.061 funcionários e respectivos dependentes.

Relacionamento com Auditores Independentes

Conforme aprovação do Conselho de Administração da Companhia, desde 12/05/08 a Terco Grant Thornton Auditores Independentes é a empresa responsável pela auditoria da Eucatex.

A política do Grupo Eucatex em relação aos seus auditores independentes, no que diz respeito à prestação de serviços não relacionados à auditoria externa das demonstrações financeiras, se substancia nos princípios que preservam a independência profissional. Estes princípios se baseiam na premissa de que o auditor não deve periciar seu próprio trabalho, exercer funções gerenciais ou, ainda, advogar por seu cliente.

| | | |
|---------|---------------------------|--------------------|
| 00577-0 | EUCATEX SA IND E COMERCIO | 56.643.018/0001-66 |
|---------|---------------------------|--------------------|

13.01 - RELATÓRIO DA ADMINISTRAÇÃO

Durante o ano de 2009 o Grupo Eucatex não contratou outros serviços além dos serviços de auditoria da firma Terco Grant Thornton Auditores Independentes.

Sobre a Eucatex

A Eucatex S.A. Ind. e Com. (Bovespa: EUCA3 e EUCA4), que em 2010 completará 59 anos, é uma das maiores produtoras de pisos, divisórias, perfis, portas, telhas, painéis MDP, chapas de fibras de madeira e tintas e vernizes do Brasil. Com 2.061 funcionários, a Companhia exporta para mais de 37 países e possui três modernas fábricas em Botucatu e Salto, cidades localizadas no interior do Estado de São Paulo. Para mais informações, acesse o site www.eucatex.com.br/ri

As afirmações contidas neste documento, relacionadas às perspectivas sobre os negócios, projeções sobre resultados operacionais e financeiros e aquelas relacionadas às probabilidades de crescimento da Eucatex são meramente projeções e, como tais, são baseadas exclusivamente nas expectativas da diretoria sobre o futuro dos negócios. Essas expectativas dependem, substancialmente, de mudanças nas condições de mercado, do desempenho da economia brasileira, do setor e dos mercados internacionais e, portanto, sujeitas a mudanças, sem aviso prévio.

14.01 - NOTAS EXPLICATIVAS

Notas explicativas às demonstrações contábeis individuais e consolidadas para os exercícios findos em 31 de dezembro de 2009 e de 2008 (Em milhares de Reais, exceto quando de outra forma indicado)

1. Contexto operacional

As atividades da Eucatex S.A. Indústria e Comércio ("Companhia) compreendem, principalmente, a produção para comercialização, no país e no exterior, de chapas de fibra de madeira e aglomerados. As Sociedades controladas diretas atuam na produção e na comercialização de tintas imobiliárias, artefatos para construção civil e comercialização do excedente energético.

O poder judiciário encerrou o plano de recuperação judicial em 06 de novembro de 2009.

2. Apresentação das demonstrações contábeis

As demonstrações contábeis foram aprovadas pelo Conselho de Administração em reunião realizada em 01 de março de 2010.

As demonstrações contábeis da controladora e controladas foram elaboradas e estão sendo apresentadas de acordo com as práticas contábeis adotadas no Brasil, requeridas para os exercícios findos em 31 de dezembro de 2009 e de 2008, as quais levam em consideração as disposições contidas na Lei das Sociedades por Ações – Lei nº 6.404/76 alteradas pelas Leis nºs 11.638/07 e 11.941/09, nas normas estabelecidas pela Comissão de Valores Mobiliários – CVM e nos Pronunciamentos, nas Orientações e nas Interpretações emitidas pelo Comitê de Pronunciamentos Contábeis (CPC), homologados pelos órgãos reguladores. Portanto, não contemplam antecipação da adoção dos pronunciamentos técnicos emitidos pelo Comitê de Pronunciamentos Técnicos - CPC, aprovados pelo Conselho Federal de Contabilidade - CFC, exigidos para exercícios iniciados a partir de 1º de janeiro de 2010.

2.1. Pronunciamentos contábeis com impacto em 2010

No transcorrer de 2009 o Comitê de Pronunciamentos Contábeis - CPC emitiu diversos pronunciamentos com implementação obrigatória para o ano de 2010 e facultativa para o ano de 2009.

00577-0

EUCATEX SA IND E COMERCIO

56.643.018/0001-66

14.01 - NOTAS EXPLICATIVAS

A Companhia não antecipou a adoção de nenhum dos pronunciamentos contábeis emitidos pelo CPC e homologados pelos órgãos reguladores. Quando da elaboração das demonstrações contábeis do exercício a findar-se em 31 de dezembro de 2010, as demonstrações contábeis de 2009 ora apresentadas serão reapresentadas com vistas à comparabilidade entre os exercícios, conforme requerido pelas práticas contábeis adotadas no Brasil.

Apresentamos, a seguir, os principais pronunciamentos que podem ter efeitos na preparação das demonstrações contábeis de 2010:

| CPC | Deliberação | Objetivo |
|--|---------------------|---|
| <i>CPC 15 - Combinação de negócios</i> | <i>Del. CVM 580</i> | <i>Determina o tratamento contábil em combinação de negócios quanto ao reconhecimento e mensuração de ativos adquiridos e passivos assumidos, ágio por expectativa de rentabilidade futura ("goodwill") e as informações mínimas a serem divulgadas pela Companhia nestas operações.</i> |
| <i>CPC 22 - Informações por segmento</i> | <i>Del. CVM 582</i> | <i>Especifica formas de divulgação de informações sobre seus segmentos operacionais nas informações financeiras anuais que permitam aos usuários das demonstrações contábeis avaliarem a natureza e os efeitos financeiros das atividades de negócio nos quais está envolvida e os ambientes econômicos em que opera.</i> |
| <i>CPC 29 - Ativos biológicos</i> | <i>Del. CVM 56</i> | <i>Estabelece o tratamento contábil para ativos biológicos e aos produtos agrícolas no que tange o reconhecimento, mensuração e divulgação.</i> |
| <i>CPC 27 - Ativo imobilizado</i> | <i>Del. CVM 583</i> | <i>Estabelece o tratamento contábil para ativos imobilizados no que tange o reconhecimento, mensuração, depreciação e as perdas por desvalorização.</i> |
| <i>CPC 31 - Ativo não circulante mantido para venda e operação descontinuada</i> | <i>Del. CVM 598</i> | <i>Estabelece a contabilização de ativos não circulantes mantidos para venda (colocados à venda) e a apresentação e a divulgação de operações descontinuadas.</i> |

3. Consolidado

As demonstrações contábeis consolidadas da Companhia, que incluem as demonstrações contábeis das controladas "Eucatex Química e Mineral Ltda., Eucatex Distribuidora de Solventes Ltda., Eucatex of North América, Inc., Tamboré Ind. e Com. Prod. Met. Ltda., Eucatex Comercial e Logística Ltda., Novo Prisma Com. de Materiais Ltda., e Eucatex Agro-Florestal Ltda.", são elaboradas em conformidade com as práticas de consolidação e dispositivos legais aplicáveis. Assim sendo, são eliminadas as participações recíprocas, os saldos de contas, as

00577-0

EUCATEX SA IND E COMERCIO

56.643.018/0001-66

14.01 - NOTAS EXPLICATIVAS

receitas e despesas e os lucros não realizados, líquido dos efeitos tributários, entre as Companhias, quando aplicável.

As práticas contábeis foram aplicadas de maneira uniforme e consistente em todas as Sociedades consolidadas.

Apresentamos a seguir a reconciliação entre as demonstrações contábeis da controladora e as consolidadas:

| | <i>Lucro líquido</i> | | <i>Patrimônio líquido</i> | |
|---|----------------------|-----------------|---------------------------|-----------------|
| | <i>31/12/09</i> | <i>31/12/08</i> | <i>31/12/09</i> | <i>31/12/08</i> |
| <i>Controladora</i> | 212.978 | 59.519 | 747.391 | 534.546 |
| <i>Lucros não realizados nos estoques</i> | 2.779 | (189) | (470) | (3.249) |
| No consolidado | 215.757 | 59.330 | 746.921 | 531.297 |

Os lucros não realizados referem-se a vendas da controladora às controladas.

4. Principais práticas contábeis

As principais práticas contábeis adotadas na elaboração dessas demonstrações contábeis estão descritas a seguir:

(a) Estimativas contábeis

A elaboração de demonstrações contábeis de acordo com as práticas contábeis adotadas no Brasil requer que a Administração da Companhia use de julgamentos na determinação e no registro de estimativas contábeis. Ativos e passivos sujeitos a estimativas e premissas incluem valor residual do ativo imobilizado, provisão para redução ao valor recuperável de ativos, provisão para devedores duvidosos, impostos diferidos, provisão para contingências e mensuração de instrumentos financeiros. A liquidação das transações envolvendo essas estimativas poderá resultar em valores diferentes dos estimados em razão de imprecisões inerentes ao processo da sua determinação. A Companhia revisa as estimativas e as premissas pelo menos anualmente.

(b) Moeda funcional

A moeda funcional da Companhia é o Real, mesma moeda de preparação e apresentação das demonstrações contábeis.

A controlada localizada no exterior possui corpo gerencial próprio, bem como independência administrativa, financeira e operacional. Portanto, seus ativos e passivos e resultados são convertidos pelo seguinte método: (i) Ativos e passivos convertidos pela taxa de fechamento; (ii) Patrimônio líquido convertido pela taxa em vigor nas datas das transações; (iii) Receitas e despesas convertidos pela taxa

00577-0

EUCATEX SA IND E COMERCIO

56.643.018/0001-66

14.01 - NOTAS EXPLICATIVAS

média, desde que não tenham ocorrido flutuações significativas do câmbio. Os efeitos da variação cambial são registrados na conta de ajustes acumulados de conversão, no patrimônio líquido.

(c) Caixa e equivalentes de caixa

Caixa e equivalentes de caixa incluem dinheiro em caixa, depósitos bancários, investimentos de curto prazo denominados em reais, com alto índice de liquidez de mercado e vencimentos não superiores a 90 dias, ou para os quais inexitem multas ou quaisquer outras restrições para seu resgate imediato. As aplicações financeiras são classificadas na categoria "ativos financeiros ao valor justo por meio do resultado".

(d) Instrumentos financeiros

Os instrumentos financeiros somente são reconhecidos a partir da data em que a Companhia se torna parte das disposições contratuais dos instrumentos financeiros e incluem caixa e equivalentes de caixa,, contas a receber e outros recebíveis, empréstimos e financiamentos, assim como contas a pagar e outras dívidas. Os instrumentos financeiros que não sejam reconhecidos pelo valor justo através de resultado, são acrescidos de quaisquer custos de transação diretamente atribuíveis.

Posteriormente ao reconhecimento inicial, os instrumentos financeiros são mensurados conforme descrito abaixo:

(i) Instrumentos financeiros ao valor justo através do resultado

Um instrumento é classificado pelo valor justo através do resultado se for mantido para negociação, ou seja, designado como tal quando do reconhecimento inicial. Os instrumentos financeiros são designados pelo valor justo através do resultado se a Companhia gerencia esses investimentos e toma a decisões de compra e venda com base em seu valor justo de acordo com a estratégia de investimento e gerenciamento de risco documentado pela Companhia. Após reconhecimento inicial, custos de transação atribuíveis são reconhecidos nos resultados quando incorridos. Instrumentos financeiros ao valor justo através do resultado são medidos pelo valor justo, e suas flutuações são reconhecidas no resultado.

(ii) Empréstimos e recebíveis

Os empréstimos e recebíveis são mensurados pelo custo amortizado por meio da utilização do método da taxa efetiva de juros, reduzidos por eventuais reduções no valor recuperável.

(e) Ajuste a valor presente de ativos e passivos

00577-0

EUCATEX SA IND E COMERCIO

56.643.018/0001-66

14.01 - NOTAS EXPLICATIVAS

Os ativos e passivos monetários, quando aplicável, são ajustados pelo seu valor presente no registro inicial da transação, levando em consideração os fluxos de caixa contratuais, a taxa de juros explícita, e em certos casos implícita, dos respectivos ativos e passivos e as taxas praticadas no mercado para transações semelhantes. Subseqüentemente, esses juros são realocados nas linhas de despesas e receitas financeiras no resultado por meio da utilização do método da taxa efetiva de juros em relação aos fluxos de caixa contratuais.

(f) Contas a receber de clientes

São apresentadas ao valor presente, se relevante, e de realização, sendo que as contas a receber de clientes no mercado externo são atualizadas com base nas taxas de câmbio vigentes na data das demonstrações contábeis. No exercício apresentado, o ajuste a valor presente calculado do contas a receber de clientes de curto prazo foi considerado não relevante. A provisão para créditos de liquidação duvidosa é estabelecida quando existe uma evidência objetiva de que a Companhia não será capaz de cobrar todos os valores devidos de acordo com os prazos originais das contas a receber. É constituída provisão em montante considerado suficiente pela Administração para os créditos, cuja recuperação é considerada duvidosa.

(g) Estoques

Os estoques são demonstrados ao custo médio de compras ou produção inferiores ao seu custo de reposição ou aos valores de realização. Uma provisão para potenciais perdas é estabelecida quando itens são definidos como obsoletos ou morosos em quantidade superior àquela a ser utilizada, com base na estimativa da Administração quanto aos valores líquidos de realização.

(h) Investimentos

Os investimentos em Sociedades controladas são registrados e avaliados pelo método de equivalência patrimonial, reconhecido no resultado do exercício como receita (ou despesa) operacional e os demais investimentos pelo custo de aquisição deduzido de provisão para desvalorização, quando aplicável. As variações de taxas de câmbio sobre investimentos em controladas no exterior, com moeda funcional diferente da moeda funcional da controladora, são reconhecidos diretamente no patrimônio líquido numa conta específica chamada "Ajustes acumulados de conversão".

(i) Imobilizado

Os ativos imobilizados são registrados pelo custo de aquisição, formação ou construção, adicionado dos juros e demais encargos financeiros incorridos durante a construção ou desenvolvimento de projetos, As depreciações são computadas

14.01 - NOTAS EXPLICATIVAS

pelo método linear, de acordo com as taxas informadas na Nota Explicativa nº 13. Melhorias nos bens existentes são acrescidas ao imobilizado e custos de manutenção e reparo são lançados a resultado, quando incorridos.

O reflorestamento é avaliado pelo custo de aquisição, formação e conservação e tem sua exaustão calculada em função do volume extraído no período com base no custo médio da área.

O saldo da reserva de reavaliação, conforme facultado pela Lei nº 11.638/07 e mencionado na Nota nº 13 será mantido até sua completa amortização, que segue a vida útil do bem reavaliado. O valor do custo residual reavaliado foi adotado.

(j) Arrendamento mercantil

Os contratos de arrendamento mercantil financeiro são reconhecidos no ativo imobilizado e no passivo de empréstimos e financiamentos, pelo menor entre o valor presente das parcelas mínimas obrigatórias do contrato ou valor justo do ativo, dos dois o menor, acrescidos, quando aplicável, dos custos iniciais diretos incorridos na transação. São depreciados pelas as taxas informadas na Nota Explicativa nº 13. Os contratos de arrendamento mercantil operacional são reconhecidos como despesa numa base sistemática que represente o período em que o benefício sobre o ativo arrendado é obtido, mesmo que estes pagamentos não sejam feitos nessa base.

(k) Intangível

Ativos intangíveis adquiridos separadamente são mensurados no reconhecimento inicial ao custo de aquisição e, posteriormente, deduzidos da amortização acumulada e provisão perdas do valor recuperável, quando aplicável. Os ativos intangíveis são representados por aquisição de marca e software.

(l) Avaliação do valor recuperável de ativos (“impairment”)

A Administração revisa anualmente o valor contábil líquido dos ativos com o objetivo de avaliar eventos ou mudanças nas circunstâncias econômicas operacionais ou tecnológicas, que possam indicar deterioração ou perda de seu valor recuperável. Quando estas evidências são identificadas, e o valor contábil líquido excede o valor recuperável, é constituída provisão para deterioração ajustando o valor contábil líquido ao valor recuperável. Quando houver perda, ela é reconhecida pelo montante em que o valor contábil do ativo ultrapassa seu valor recuperável, que é o maior entre o preço líquido de venda e o valor em uso de um ativo. Para fins de avaliação, os ativos são agrupados no menor grupo de ativos para o qual existem fluxos de caixa identificáveis separadamente.

(m) Empréstimos e financiamentos

14.01 - NOTAS EXPLICATIVAS

Os empréstimos são reconhecidos, inicialmente, pelo valor justo, no recebimento dos recursos, líquidos dos custos de transação. Em seguida, os empréstimos tomados são apresentados pelo custo amortizado, isto é, acrescidos de encargos e juros proporcionais ao período incorrido ("pro-rata temporis").

(n) Outros ativos e passivos (circulantes e não circulantes)

Um ativo é reconhecido no balanço patrimonial quando for provável que seus benefícios econômicos futuros serão gerados em favor da Companhia e seu custo ou valor puder ser mensurado com segurança. Um passivo é reconhecido no balanço patrimonial quando a Companhia possui uma obrigação legal ou constituída como resultado de um evento passado, sendo provável que um recurso econômico seja requerido para liquidá-lo. São acrescidos, quando aplicável, dos correspondentes encargos e das variações monetárias ou cambiais incorridos. As provisões são registradas tendo como base as melhores estimativas do risco envolvido. Os ativos e passivos são classificados como circulantes quando sua realização ou liquidação é provável que ocorra nos próximos 12 meses. Caso contrário, são demonstrados como não circulantes.

(o) Ativos e passivos contingentes e obrigações legais

As práticas contábeis para registro e divulgação de ativos e passivos contingentes e obrigações legais são as seguintes: **(i)** ativos contingentes são reconhecidos somente quando há garantias reais ou decisões judiciais favoráveis, transitadas em julgado. Os ativos contingentes com êxitos prováveis são apenas divulgados em nota explicativa; **(ii)** passivos contingentes são provisionados quando as perdas forem avaliadas como prováveis e os montantes envolvidos forem mensuráveis com suficiente segurança. Os passivos contingentes avaliados como de perdas possíveis são apenas divulgados em nota explicativa e os passivos contingentes avaliados como de perdas remotas não são provisionados e, tampouco, divulgados; **(iii)** obrigações legais são registradas como exigíveis, independente da avaliação sobre as probabilidades de êxito, de eventuais processos em que a Companhia questionou a inconstitucionalidade de tributos.

(p) Imposto de renda e contribuição social

São calculados com base nas alíquotas vigentes de imposto de renda e contribuição social sobre o lucro líquido e consideram a compensação de prejuízos fiscais e base negativa de contribuição social, para fins de determinação de exigibilidade. São calculados pelas alíquotas regulares de 15% acrescida de adicional de 10% para o imposto de renda e de 9% para a contribuição social. Conforme facultado pela legislação tributária, certas controladas, cujo faturamento anual do exercício anterior tenha sido inferior a R\$48.000 mil, optaram pelo regime de lucro presumido. Para estas Sociedades, a base de cálculo do imposto de renda

00577-0

EUCATEX SA IND E COMERCIO

56.643.018/0001-66

14.01 - NOTAS EXPLICATIVAS

é calculada à razão de 8% e a da contribuição social à razão de 12% sobre as receitas brutas, sobre as quais se aplicam as alíquotas regulares do respectivo imposto e contribuição.

Os créditos tributários diferidos decorrentes de prejuízo fiscal, base negativa da contribuição social e diferenças temporárias, quando aplicável, são reconhecidos somente na extensão em que sua realização seja provável, tendo como base histórico de rentabilidade.

(q) Participação nos lucros

A Companhia mantém um plano para participação nos lucros e resultados que proporciona aos seus empregados o direito de participar nos lucros da Companhia. Provisões são constituídas para reconhecer a participação dos empregados nos lucros e resultados reconhecido em resultado na rubrica "Outros resultados operacionais". Os montantes registrados para participação nos resultados estão baseados na política de remuneração variável, caso sejam atendidas as metas de performance estabelecidas

(r) Apuração do resultado

O resultado das operações (receitas, custo e despesas) é apurado em conformidade com o regime contábil de competência dos exercícios. A receita de venda de produtos é reconhecida quando seu valor puder ser mensurado de forma confiável e todos os riscos e benefícios são transferidos para o comprador.

(s) Lucro líquido por ação

O lucro líquido por ação é calculado com base no número de ações em circulação do capital social nas datas de encerramento dos exercícios.

(t) Demonstrações dos fluxos de caixa e do valor adicionado

As demonstrações dos fluxos de caixa são preparadas e apresentadas de acordo com a Deliberação CVM nº 547, de 13 de agosto de 2008 que aprovou o pronunciamento contábil CPC 03 – Demonstração dos Fluxos de Caixa, emitido pelo Comitê de Pronunciamentos Contábeis (CPC). As demonstrações do valor adicionado são preparadas e estão apresentadas de acordo com a Deliberação CVM nº 557, de 12 de novembro de 2008 que aprovou o pronunciamento contábil CPC 09 – Demonstração do Valor Adicionado, emitido pelo CPC.

5. Caixa e equivalentes de caixa

| Descrição | Controladora | | Consolidado | |
|-----------|--------------|----------|-------------|----------|
| | 31/12/09 | 31/12/08 | 31/12/09 | 31/12/08 |

00577-0

EUCATEX SA IND E COMERCIO

56.643.018/0001-66

14.01 - NOTAS EXPLICATIVAS

| | | | | |
|------------------------------|--------------|--------------|--------------|---------------|
| <i>Numerários</i> | 118 | 121 | 176 | 196 |
| <i>Banco conta movimento</i> | 4.651 | 7.959 | 6.858 | 10.791 |
| Total | 4.769 | 8.080 | 7.034 | 10.987 |

6. Clientes

| <i>Descrição</i> | <i>Controladora</i> | | <i>Consolidado</i> | |
|--|---------------------|-----------------|--------------------|-----------------|
| | <i>31/12/09</i> | <i>31/12/08</i> | <i>31/12/09</i> | <i>31/12/08</i> |
| <i>Clientes nacionais</i> | 82.648 | 78.159 | 131.130 | 117.444 |
| <i>Partes relacionadas</i> | 8.431 | 11.273 | - | - |
| <i>Clientes exterior</i> | 3.818 | 6.989 | 6.453 | 9.276 |
| <i>Provisão para Devedores Duvidosos (PDD)</i> | (1.440) | (1.981) | (1.728) | (2.049) |
| | 93.457 | 94.440 | 135.855 | 124.671 |
| <i>Parcela de curto prazo</i> | 91.775 | 93.426 | 133.882 | 123.657 |
| <i>Parcela de longo prazo</i> | 1.682 | 1.014 | 1.973 | 1.014 |
| | 93.457 | 94.440 | 135.855 | 124.671 |

- a) A seguir são demonstrados os saldos de contas a receber por idade de vencimento:

| <i>Descrição</i> | <i>Controladora</i> | | <i>Consolidado</i> | |
|------------------------------------|---------------------|-----------------|--------------------|-----------------|
| | <i>31/12/09</i> | <i>31/12/08</i> | <i>31/12/09</i> | <i>31/12/08</i> |
| <i>A vencer</i> | 91.155 | 93.341 | 131.891 | 122.310 |
| <i>Vencidos até 30 dias</i> | 1.259 | 2.150 | 2.373 | 3.174 |
| <i>Vencidos de 31 a 60 dias</i> | 214 | 364 | 383 | 502 |
| <i>Vencidos de 61 a 90 dias</i> | 177 | 114 | 211 | 153 |
| <i>Vencidos de 91 a 180 dias</i> | 1.046 | 117 | 1.217 | 195 |
| <i>Vencidos a mais de 180 dias</i> | 1.046 | 335 | 1.508 | 386 |
| Total | 94.897 | 96.421 | 137.583 | 126.720 |

Para reduzir o risco de crédito, a Companhia adota como prática a análise detalhada da situação patrimonial e financeira de seus clientes, estabelecimento de um limite de crédito e acompanhamento permanente do seu saldo devedor. A provisão para créditos de liquidação duvidosa foi calculada com base na análise individual de riscos dos créditos, que contempla histórico de perdas, a situação individual dos clientes, a situação do grupo econômico ao qual pertencem, as garantias reais para os débitos e a avaliação dos consultores jurídicos, e é considerada suficiente para cobrir eventuais perdas sobre os valores a receber.

14.01 - NOTAS EXPLICATIVAS

b) Provisão para Devedores Duvidosos:

| Descrição | Controladora | | Consolidado | |
|---------------|--------------|----------|-------------|----------|
| | 31/12/09 | 31/12/08 | 31/12/09 | 31/12/08 |
| Saldo Inicial | (1.981) | (3.347) | (2.049) | (4.043) |
| Baixa | 541 | 1.366 | 321 | 1.994 |
| Saldo Final | (1.440) | (1.981) | (1.728) | (2.049) |

7. Estoques

| Descrição | Controladora | | Consolidado | |
|----------------------------------|---------------|---------------|---------------|---------------|
| | 31/12/09 | 31/12/08 | 31/12/09 | 31/12/08 |
| Produtos acabados | 13.930 | 14.826 | 24.436 | 27.421 |
| Produtos semi-acabados | 5.013 | 6.093 | 5.160 | 8.565 |
| Mercadoria para revenda | 60 | 196 | 389 | 196 |
| Produtos em elaboração | 2.142 | 4.414 | 4.785 | 6.869 |
| Materiais poder de terceiros | 3.268 | 8.371 | 3.321 | 8.605 |
| Matéria-prima | 13.699 | 10.797 | 17.596 | 15.292 |
| Almoxarifado e outros | 13.478 | 12.851 | 14.952 | 14.834 |
| Adiantamento a fornecedores | 4.383 | 2.749 | 4.383 | 2.749 |
| Provisão p/perdas em estoque (*) | (2.432) | (2.761) | (2.432) | (2.761) |
| Total | 53.541 | 57.536 | 72.590 | 81.770 |

(*) **Provisão para obsolescência ou morosos:** para itens com baixa movimentados e sem previsão de uso definido, por meio do programa de vendas são constituídas provisões para cobrir eventuais perdas para estoque.

8. Impostos a recuperar

| | Controladora | | Consolidado | |
|--|---------------|---------------|---------------|---------------|
| | 31/12/09 | 31/12/08 | 31/12/09 | 31/12/08 |
| Imposto sobre Circulação de Mercadorias e Serviços (ICMS) (1) | 17.324 | 8.060 | 19.518 | 9.970 |
| Imposto de Renda Retido na Fonte (IRRF) | - | 1.144 | 538 | 1.821 |
| Imposto de Renda e Contribuição Social sobre o Lucro Líquido (IRPJ/CSLL) | 2.212 | 7.224 | 3.574 | 7.879 |
| PIS/COFINS | - | - | 337 | 395 |
| IRPJ/CSLL diferidos - 11.638/07 | 842 | 1.856 | 842 | 1.856 |
| Outros impostos | 53 | 7 | 1.768 | 984 |
| | 20.431 | 18.291 | 26.577 | 22.905 |
| Parcela de curto prazo | 9.407 | 10.879 | 15.553 | 15.493 |
| Parcela de longo prazo | 11.024 | 7.412 | 11.024 | 7.412 |
| | 20.431 | 18.291 | 26.577 | 22.905 |

(1) Representado principalmente pelo crédito relativo às aquisições de ativo imobilizado, a valor presente, e que esta sendo utilizado à razão mensal de 1/48 avos, conforme legislação fiscal vigente.

14.01 - NOTAS EXPLICATIVAS

9. Outros créditos

| Descrição | Controladora | | Consolidado | |
|-------------------------------------|---------------|---------------|---------------|---------------|
| | 31/12/09 | 31/12/08 | 31/12/09 | 31/12/08 |
| Adiantamentos a fornecedores | - | 5.775 | 385 | 13.275 |
| Adiantamentos de folha de pagamento | 1.042 | 1.471 | 1.449 | 1.676 |
| Adiantamentos diversos (1) | 159 | 1.367 | 4.385 | 1.568 |
| Créditos diversos | 4.399 | 3.413 | 4.399 | 3.508 |
| Precatórios a receber (2) | 8.440 | 8.440 | 12.016 | 12.016 |
| | 14.040 | 20.466 | 22.634 | 32.043 |
| Parcela de curto prazo | 1.201 | 8.613 | 4.819 | 16.516 |
| Parcela de longo prazo | 12.839 | 11.853 | 17.815 | 15.527 |
| | 14.040 | 20.466 | 22.634 | 32.043 |

(1) Estão representados substancialmente por contrato de venda de imóveis, equipamentos e cessão do direito de uso de marcas para DDL Indústria Metalúrgica Ltda. com prazo de recebimento iniciado em 09 de março de 2010 e término em 09 de junho de 2011:

(2) Refere-se a créditos adquiridos pela Companhia em 2006 e 2007 em forma de precatório, contra a União e o Instituto Nacional de Colonização e Reforma Agrária (INCRA), oriundos de uma ação de desapropriação, Processo nº 87.101.1358-4 perante a 2ª Vara Federal de Foz do Iguaçu, Estado do Paraná. A Companhia está aguardando o deferimento da União para realizar a compensação do precatório com passivo tributário.

10. Bens destinados à venda

| Descrição | Controladora | | Consolidado | |
|--------------|--------------|--------------|--------------|--------------|
| | 31/12/09 | 31/12/08 | 31/12/09 | 31/12/08 |
| Imóveis | 89 | 72 | 1.141 | 97 |
| Equipamentos | 4.026 | 8.735 | 4.070 | 9.433 |
| Total | 4.115 | 8.807 | 5.211 | 9.530 |

Os imóveis e equipamentos a comercializar foram avaliados pela gerência da Companhia quanto à sua recuperabilidade (Impairment) e de acordo com pesquisa de mercado realizada e considerações quanto à metragem do imóvel o saldo contábil está contabilizado pelo valor de custo ou mercado dos dois o menor.

11. Investimentos

00577-0

EUCATEX SA IND E COMERCIO

56.643.018/0001-66

14.01 - NOTAS EXPLICATIVAS

A Companhia participa indiretamente na empresa AD Argilas Descorantes Ltda. em 99%, por meio da sociedade Eucatex Química e Mineral Ltda., e na Eucatex Química e Mineral Ltda. em 2,07%, por intermédio da sociedade Eucatex Distribuidora de Solventes Ltda.

Os lucros não realizados nas vendas de controladas para a controladora foram eliminados no cálculo da equivalência patrimonial.

(a) Informações relativas às controladas

| | Participações - 2009 | | | | | Resultado da equivalência patrimonial | | Investimentos | |
|---|-----------------------------|--------|----------------|-----------------------------|--------------------|---------------------------------------|---------------|----------------|----------------|
| | Milhares de ações ou quotas | % | Capital social | Lucro/prejuízo do exercício | Patrimônio líquido | 31/12/09 | 31/12/08 | 31/12/09 | 31/12/08 |
| Eucatex Química e Mineral Ltda. | 85.895 | 97,93 | 87.709 | 68.429 | 36.295 | 67.012 | (15.887) | 35.544 | (31.468) |
| Eucatex Distribuidora de Solventes Ltda. | 899 | 99,99 | 899 | 1.311 | 1.934 | 1.311 | (923) | 1.934 | (627) |
| Eucatex of North America, Inc. | 100 | 100,00 | 177 | 254 | 539 | 254 | 108 | 539 | 418 |
| Tamboré Ind. e Com. Prod. Met. Ltda. | 9.891 | 99,99 | 9.891 | (231) | 2.645 | (231) | (879) | 2.645 | 2.876 |
| Eucatex Comercial e Logística Ltda. | 100 | 99,99 | 100 | 879 | 1.665 | 879 | 1.492 | 1.665 | 786 |
| Novo Prisma Com. de Materiais Ltda. | 10 | 99,90 | 10 | 0 | 10 | 0 | 0 | 10 | 10 |
| Eucatex Agro Florestal Ltda. | 413.772 | 99,99 | 413.772 | 17.788 | 467.096 | 17.788 | 31.033 | 467.096 | 449.308 |
| Transferência para provisão para passivo a descoberto | - | - | - | - | - | - | - | - | 32.095 |
| | | | | | | 87.013 | 14.944 | 509.433 | 453.398 |

b) Movimentação dos investimentos na controladora

| Descrição | Saldo em 31/12/08 | Equivalência patrimonial | Varição cambial | Aporte | Transferência p/ investimento | Saldo em 31/12/09 |
|---|-------------------|--------------------------|-----------------|--------------|-------------------------------|-------------------|
| Eucatex Química e Mineral Ltda. | (31.468) | 67.012 | - | - | - | 35.544 |
| Eucatex Distribuidora de Solventes Ltda. | (627) | 1.311 | - | 1.250 | - | 1.934 |
| Eucatex of North América, Inc. | 418 | 254 | (133) | - | - | 539 |
| Tamboré Ind. e Com. Prod. Met. Ltda. | 2.876 | (231) | - | - | - | 2.645 |
| Eucatex Comercial e Logística Ltda. | 786 | 879 | - | - | - | 1.665 |
| Novo Prisma Com. de Materiais Ltda. | 10 | - | - | - | - | 10 |
| Eucatex Agro Florestal Ltda. | 449.308 | 17.788 | - | - | - | 467.096 |
| Transferência para provisão para passivo a descoberto | 32.095 | - | - | - | (32.095) | - |
| Total | 453.398 | 87.013 | (133) | 1.250 | (32.095) | 509.433 |

12. Partes relacionadas

a) Transações com Empresas relacionadas

| | Contratos de mútuo - ativos | | Contratos de mútuo/AFAC - passivos | | Receitas - juros de mútuo | | Despesas - juros de mútuo | | Contas a receber | | Compras de matérias-primas e insumos | | Receitas de vendas | |
|--|-----------------------------|------|------------------------------------|------|---------------------------|-------|---------------------------|-------|------------------|--------|--------------------------------------|--------|--------------------|--------|
| | 2009 | 2008 | 2009 | 2008 | 2009 | 2008 | 2009 | 2008 | 2009 | 2008 | 2009 | 2008 | 2009 | 2008 |
| Eucatex S.A. | - | - | - | - | 5.346 | 2.493 | 5.652 | 2.028 | - | - | 67.156 | 59.521 | 10.126 | 16.826 |
| Eucatex Distribuidora de Solventes Ltda. | 594 | 76 | - | - | - | - | 31 | 1 | - | - | 1250 | - | - | - |
| Eucatex of North America Inc. | - | - | - | - | - | - | - | - | 8.431 | 11.273 | 5.785 | 16.682 | - | - |
| Novo Prisma Com. Mat. Constr. Ltda. | - | - | 10 | 10 | - | - | - | - | - | - | - | - | - | - |

00577-0

EUCATEX SA IND E COMERCIO

56.643.018/0001-66

14.01 - NOTAS EXPLICATIVAS

| | | | | | | | | | | | | | | |
|---|---------------|---------------|---------------|---------------|---------------|--------------|---------------|--------------|--------------|---------------|----------------|----------------|----------------|----------------|
| <i>Eucatex Química e Mineral Ltda.</i> | 56.411 | 35.951 | - | - | 7.074 | 3.293 | 5.432 | 2.592 | - | - | 177 | 144 | 107.530 | 93.160 |
| <i>Goías Vermiculita S.A</i> | - | - | - | - | - | - | - | 18 | - | - | - | - | - | - |
| <i>AD Argilas Descorantes Ltda.</i> | 13 | 11 | - | - | - | - | 1 | 1 | - | - | - | - | - | - |
| <i>Tamboré Ind. e Com. Prod. Met. Ltda.</i> | 269 | 132 | - | - | 141 | 125 | 25 | 5 | - | - | - | - | - | - |
| <i>Eucatex Comercial e Logística Ltda.</i> | - | - | 55.518 | 23.573 | 4.898 | 1.296 | 7.010 | 3.280 | - | - | 75.590 | 63.858 | - | - |
| <i>Eucatex Agro-Florestal Ltda.</i> | - | - | 26.192 | 12.517 | 755 | 732 | 63 | 14 | - | - | 4.252 | - | 36.554 | 30.219 |
| Total | 57.287 | 36.170 | 81.720 | 36.100 | 18.214 | 7.939 | 18.214 | 7.939 | 8.431 | 11.273 | 154.210 | 140.205 | 154.210 | 140.205 |

As transações realizadas entre as Empresas relacionadas referem-se substancialmente a compras e vendas de produtos efetuados com preços, prazos e condições definidas ente as partes. Essas operações são realizadas entre a controladora e suas controladas, sendo os saldos eliminados no processo de consolidação.

Os empréstimos de mútuo estão sujeitos a juros de 1% ao mês com prazo de vencimento indeterminado.

b) Remuneração da Administração

A Assembleia Geral Ordinária - AGO não definiu limite de remuneração global anual dos administradores da Companhia. Durante o ano de 2009, a Companhia pagou aos administradores e diretores a título de remuneração, R\$7.802 (R\$5.688 em 2008).

13. Imobilizado

(a) Composição

| <i>Descrição</i> | <i>% - Taxa anual de depreciação</i> | <i>Controladora</i> | | <i>Consolidado</i> | |
|--------------------------------|--------------------------------------|---------------------|-----------------|--------------------|-----------------|
| | | <i>31/12/09</i> | <i>31/12/08</i> | <i>31/12/09</i> | <i>31/12/08</i> |
| <i>Terrenos</i> | - | 625 | 625 | 242.469 | 250.726 |
| <i>Edifícios</i> | 4 | 63.320 | 63.295 | 93.634 | 97.514 |
| <i>Máquinas e equipamentos</i> | 10 | 398.056 | 375.754 | 412.625 | 395.807 |
| <i>Instalações industriais</i> | 10 | 77.895 | 76.462 | 81.994 | 82.606 |

00577-0

EUCATEX SA IND E COMERCIO

56.643.018/0001-66

14.01 - NOTAS EXPLICATIVAS

| | | | | | |
|-------------------------------------|---------|----------------|----------------|------------------|----------------|
| Ferramentas e implementos agrícolas | 10 | 1.913 | 1.652 | 1.915 | 1.677 |
| Veículos | 20 e 25 | 7.252 | 5.616 | 7.948 | 6.181 |
| Móveis e utensílios | 10 | 5.513 | 5.416 | 6.397 | 6.436 |
| Benfeitorias em terrenos | 4 | 3.280 | 3.280 | 7.890 | 7.978 |
| Imobilizado em andamento (1) | - | 206.301 | 102.859 | 207.212 | 104.487 |
| Total do imobilizado | | 764.155 | 634.959 | 1.062.084 | 953.412 |
| (-) Depreciação acumulada | | (272.695) | (240.367) | (303.389) | (278.300) |
| (=) Subtotal | | 491.460 | 394.592 | 758.695 | 675.112 |
| Reservas de florestas líquidas | - | - | - | 199.781 | 181.720 |
| (=) Imobilizado líquido | | 491.460 | 394.592 | 958.476 | 856.832 |

(1) As imobilizações em andamento referem-se substancialmente a adiantamentos da compra de equipamentos, construção civil e outros gastos na nova linha THDF da Eucatex S/A.

No exercício de 2006 a Companhia, reavaliou terras e florestas. Os saldos remanescentes das reavaliações em 31 de dezembro de 2009 monta à R\$282.921 (R\$292.379 em 2008). As taxas de exaustão para as florestas reavaliadas foram determinadas com base na estimativa de extração das florestas de acordo com o laudo técnico de avaliação, emitidos por peritos independentes. O efeito tributário sobre a mais-valia da reavaliação está registrado na rubrica "Tributos diferidos".

(b) Movimentação

| Custo | 2008 | Adições | Baixas | Transferências | 2009 |
|-------------------------------------|------------------|----------------|-----------------|----------------|------------------|
| Terrenos | 250.726 | - | (8.257) | - | 242.469 |
| Edifícios | 97.514 | 6 | (4.598) | 712 | 93.634 |
| Maquinas e equipamentos | 395.807 | 354 | (9.098) | 25.562 | 412.625 |
| Instalações industriais | 82.606 | - | (2.621) | 2.009 | 81.994 |
| Ferramentas e implementos agrícolas | 1.677 | 34 | (347) | 551 | 1.915 |
| Veículos | 6.181 | 337 | (487) | 1.917 | 7.948 |
| Móveis e utensílios | 6.436 | 63 | (160) | 58 | 6.397 |
| Benfeitorias em terrenos | 7.978 | - | - | (88) | 7.890 |
| Imobilizado em andamento | 104.487 | 132.341 | (96) | (29.520) | 207.212 |
| Reservas Florestais | 266.293 | 26.402 | (4.535) | - | 288.160 |
| Total | 1.219.705 | 159.537 | (30.199) | 1.201 | 1.350.244 |

| Depreciação/Exaustão | 2008 | Adições | Baixas | Transferências | 2009 |
|-------------------------------------|-----------|----------|--------|----------------|-----------|
| Edifícios | (43.141) | (3.225) | 2.007 | - | (44.359) |
| Maquinas e equipamentos | (188.474) | (24.404) | 7.535 | (3.117) | (208.460) |
| Instalações industriais | (37.945) | (5.180) | 2.433 | - | (40.692) |
| Ferramentas e implementos agrícolas | (1.337) | (226) | 22 | - | (1.541) |

00577-0

EUCATEX SA IND E COMERCIO

56.643.018/0001-66

14.01 - NOTAS EXPLICATIVAS

| | | | | | |
|--------------------------|------------------|-----------------|---------------|----------------|------------------|
| Veículos | (3.764) | (642) | 322 | - | (4.084) |
| Moveis e utensílios | (2.347) | (324) | 133 | - | (2.538) |
| Benfeitorias em terrenos | (1.292) | (423) | - | - | (1.715) |
| Imobilizado em andamento | - | - | - | - | - |
| Reservas Florestais | (84.573) | (8.480) | 4.674 | - | (88.379) |
| Total | (362.873) | (42.904) | 17.126 | (3.117) | (391.768) |

| Imobilizado Líquido | 2008 | Adições | Baixas | Transferências | 2009 |
|-------------------------------------|----------------|----------------|-----------------|----------------|----------------|
| Terrenos | 250.726 | - | (8.257) | - | 242.469 |
| Edifícios | 54.373 | (3.219) | (2.591) | 712 | 49.275 |
| Maquinas e equipamentos | 207.333 | (24.050) | (1.563) | 22.445 | 204.165 |
| Instalações industriais | 44.661 | (5.180) | (188) | 2.009 | 41.302 |
| Ferramentas e implementos agrícolas | 340 | (192) | (325) | 551 | 374 |
| Veículos | 2.417 | (305) | (165) | 1.917 | 3.864 |
| Moveis e utensílios | 4.089 | (261) | (27) | 58 | 3.859 |
| Benfeitorias em terrenos | 6.686 | (423) | - | (88) | 6.175 |
| Imobilizado em andamento | 104.487 | 132.341 | (96) | (29.520) | 207.212 |
| Reservas Florestais | 181.720 | 17.922 | 139 | - | 199.781 |
| Total | 856.832 | 116.633 | (13.073) | (1.916) | 958.476 |

14. Intangível

| Descrição | Controladora | | | Consolidado | | | | | |
|-----------------------|--------------|-----------------------|----------------|----------------|--------------|-----------------------|----------------|----------------|------|
| | 2009 | | | 2008 | | 2009 | | | 2008 |
| | Custo | Amortização acumulada | Valor residual | Valor residual | Custo | Amortização acumulada | Valor residual | Valor Residual | |
| Softwares | 1.565 | (1.281) | 284 | 321 | 1.996 | (1.516) | 480 | 470 | |
| Marcas e patentes (1) | 868 | (378) | 490 | 549 | 1.006 | (474) | 532 | 695 | |
| Total | 2.433 | (1.659) | 774 | 870 | 3.002 | (1.990) | 1.012 | 1.165 | |

(1) Refere-se ao registro das marcas da Companhia, acrescido do custo pela renovação das mesmas junto às Entidades nacionais e internacionais competentes, os quais são amortizados segundo o prazo de validade dos registros.

15. Empréstimos e financiamentos

00577-0

EUCATEX SA IND E COMERCIO

56.643.018/0001-66

14.01 - NOTAS EXPLICATIVAS

| Modalidade | Encargo | Amortização | Garantia | Controladora | | Consolidado | |
|------------------------------|--|-------------|----------------------------------|----------------|---------------|----------------|---------------|
| | | | | 31/12/09 | 31/12/08 | 31/12/09 | 31/12/08 |
| Curto prazo | | | | | | | |
| Capital de giro | 80% CDI | - | Duplicatas | 5.734 | - | 5.734 | - |
| FINAME | TJLP + 4% a.a | Mensal | Alienação Fiduciária | 499 | 284 | 499 | 284 |
| FINIMP | 7% a.a. + variação cambial. Dólar/euro | Mensal | Duplicatas/ Alienação Fiduciária | 12.740 | 10.005 | 12.740 | 10.005 |
| ACC/Pré Pagamento | 7 à 10% a.a. + v.c. Dólar | Mensal | Duplicatas/ Alienação Fiduciária | 20.383 | 24.854 | 20.383 | 24.854 |
| Pré-pagamento exportação (1) | LIBOR + variação cambial dólar | Trimestral | Nota Promissória | 2.935 | - | 2.935 | - |
| Leasing | 1,30 a 1,60% a.m. | Mensal | Equipos. | 418 | 507 | 422 | 520 |
| Total curto prazo | | | | 42.709 | 35.650 | 42.713 | 35.663 |
| Longo prazo | | | | | | | |
| Leasing | 1,30 a 1,60% a.m | Mensal | Equipos. | 228 | 400 | 228 | 400 |
| FINIMP | 7 a 10% a.a + variação cambial dólar | Mensal | Duplicatas/ Alienação Fiduciária | 28.470 | - | 28.470 | - |
| FINAME | TJLP + 4% a.a | Mensal | Alienação Fiduciária | 485 | - | 485 | - |
| Pré Pagamento | 7 a 10% a.a + v.c. dólar | Mensal | Duplicatas/ Alienação Fiduciária | 13.401 | - | 13.401 | - |
| Pré-pagamento exportação (1) | LIBOR + variação cambial dólar | Trimestral | Nota Promissória | 40.356 | 57.439 | 40.356 | 57.439 |
| Total longo prazo | | | | 82.940 | 57.839 | 82.940 | 57.839 |
| Total geral | | | | 125.649 | 93.489 | 125.653 | 93.502 |

(1) Refere-se a contratos de pré-pagamento de exportação junto ao Deutsche Bank Service Uruguay S/A, renegociado no plano de recuperação judicial aprovado em 19/09/07, com amortização em 28 parcelas trimestrais após um período de carência de três anos, com taxa de juros Libor de seis meses. Caso ocorra inadimplemento nas amortizações dentro do cronograma estabelecido da dívida renegociada, haverá incidência de multa.

Como garantia dos empréstimos e dos financiamentos foram oferecidos bens dos ativos imobilizados, notas promissórias e aval dos sócios.

00577-0

EUCATEX SA IND E COMERCIO

56.643.018/0001-66

14.01 - NOTAS EXPLICATIVAS

Os empréstimos a longo prazo possuem os vencimentos a seguir demonstramos:

| | Consolidado |
|--------------|--------------------|
| | 31/12/09 |
| 2011 | 34.337 |
| 2012 | 19.652 |
| 2013 | 6.715 |
| 2014 | 6.715 |
| 2015 | 6.209 |
| 2016 | 6.209 |
| 2017 | 3.103 |
| Total | 82.940 |

16. Obrigações trabalhistas

| | Controladora | | Consolidado | |
|--------------------------------------|---------------------|-----------------|--------------------|-----------------|
| | 31/12/09 | 31/12/08 | 31/12/09 | 31/12/08 |
| <i>Salários a pagar</i> | 3.003 | 2.453 | 4.146 | 3.000 |
| <i>INSS a recolher</i> | 1.517 | 1.482 | 2.096 | 1.895 |
| <i>FGTS a recolher</i> | 463 | 449 | 616 | 589 |
| <i>Provisão de férias e encargos</i> | 8.104 | 7.169 | 10.437 | 9.263 |
| | 13.087 | 11.553 | 17.295 | 14.747 |

17. Obrigações tributárias

| | Controladora | | Consolidado | |
|-------------------|---------------------|-----------------|--------------------|-----------------|
| | 31/12/09 | 31/12/08 | 31/12/09 | 31/12/08 |
| <i>IPI</i> | 112 | 1.708 | 112 | 1.907 |
| <i>PIS/COFINS</i> | 236 | 962 | 929 | 1.221 |
| <i>ICMS</i> | 2.403 | 31 | 3.802 | 1.170 |
| <i>ISS</i> | 88 | 88 | 103 | 113 |
| <i>IRPJ/CSLL</i> | 1.285 | 9.095 | 3.128 | 11.482 |
| <i>Outros</i> | - | - | - | 3 |
| | 4.124 | 11.884 | 8.074 | 15.896 |

18. Tributos parcelados

| | Controladora | | Consolidado | |
|---------------------|---------------------|-----------------|--------------------|-----------------|
| | 31/12/09 | 31/12/08 | 31/12/09 | 31/12/08 |
| <i>PAEX</i> | - | 63.582 | - | 86.917 |
| <i>PPI - ICMS</i> | 5.007 | 5.406 | 5.007 | 5.406 |
| <i>REFIS IV (1)</i> | 91.951 | - | 124.624 | - |

00577-0

EUCATEX SA IND E COMERCIO

56.643.018/0001-66

14.01 - NOTAS EXPLICATIVAS

| | | | | |
|-------------------------------|---------------|---------------|----------------|---------------|
| | 96.958 | 68.988 | 129.631 | 92.323 |
| <i>Passivo circulante</i> | 7.143 | 8.226 | 9.543 | 11.029 |
| <i>Passivo não circulante</i> | 89.815 | 60.762 | 120.088 | 81.294 |
| | 96.958 | 68.988 | 129.631 | 92.323 |

(1) Com base na Lei nº 11.941/2009 de 27 de maio de 2009 e na Medida Provisória 470/2009 de 13 de outubro de 2009, a Companhia e suas controladas ingressaram com Pedido de Parcelamento Especial "REFIS IV" na Secretaria da Receita Federal, com migração do saldo devedor em aberto em 31 de dezembro de 2009, do Parcelamento Extraordinário do Ministério da Fazenda (PAEX) e inclusão de processos judiciais encerrados contra a Secretaria da Receita Federal no montante de R\$355.694. A referida Lei e a Medida Provisória prevêem a redução de multa, juros, encargos legais e pagamento com prejuízo fiscal. Em 31 de dezembro de 2009, o valor total parcelado foi de R\$124.624, a ser pago em 180 prestações mensais com parcela mínima a partir de setembro de 2009 até consolidação da dívida acrescida de juros correspondentes à variação mensal da SELIC.

Os valores da dívida que foram declarados à SRF em 31 de dezembro de 2009 e a sua movimentação estão demonstrados como segue:

| Saldo de impostos e contribuições federais | Consolidado |
|---|--------------------|
| PAEX | 82.017 |
| Processos judiciais | 273.677 |
| (-) benefícios de juros, multa e encargos | (129.855) |
| (-) compensação de prejuízos fiscais | (101.215) |
| (=) Saldo do Novo Parcelamento "Refis IV" | 124.624 |

A Companhia encontra-se obrigada a manter os pagamentos regulares dos impostos e das contribuições, parceladas e correntes, como condição essencial para a manutenção do parcelamento e das condições do mesmo. Em 31 de dezembro de 2009, a Companhia está adimplente com os pagamentos.

19. Contas a pagar

| | Controladora | | Consolidado | |
|-----------------------------------|---------------------|-----------------|--------------------|-----------------|
| | 31/12/09 | 31/12/08 | 31/12/09 | 31/12/08 |
| <i>Energia elétrica</i> | 1.788 | 1.654 | 1.830 | 1.719 |
| <i>Fretes a pagar</i> | 898 | 1.622 | 2.090 | 2.177 |
| <i>Outras</i> | 29.005 | 33.313 | 30.450 | 34.255 |
| | 31.691 | 36.589 | 34.370 | 38.151 |
| <i>Passivo circulante</i> | 9.394 | 8.503 | 12.073 | 10.065 |
| <i>Passivo não circulante (1)</i> | 22.297 | 28.086 | 22.297 | 28.086 |
| | 31.691 | 36.589 | 34.370 | 38.151 |

00577-0

EUCATEX SA IND E COMERCIO

56.643.018/0001-66

14.01 - NOTAS EXPLICATIVAS

(1) Como parte do plano de recuperação judicial a Companhia é garantidora de um preço mínimo de R\$7,747 por ação preferencial, atualizado pela variação do CDI, com relação as ações, preferenciais oriundas da conversão das debêntures. Os acionistas detentores destas ações preferenciais, quando da alienação das ações em até quatro anos da data de publicação da homologação do Plano de Recuperação Judicial, tem o direito de requer a diferença entre o preço mínimo base estabelecido e o valor negociado das ações, se a venda for realizada por um preço inferior ao preço mínimo. Em 31 de dezembro de 2009 a obrigação monta a R\$22.297.

Como garantia da obrigação assumida foi oferecida uma fazenda de propriedade da controlada Eucatex Agro Florestal Limitada com área de 2.139,47 hectares.

20. Provisões para contingências

A Companhia e suas controladas, no curso normal de suas atividades, estão sujeitas a processos judiciais de natureza tributária, trabalhista e cível. A Administração, apoiada na opinião de seus assessores legais e, quando aplicável, fundamentada em pareceres específicos emitidos por especialistas na mesma data, avalia a expectativa do desfecho dos processos em andamento e determina a necessidade ou não de constituição de provisão para contingências.

Em 31 de dezembro de 2009, encontra-se provisionado o montante de R\$91.862 (R\$280.833 em 2008), o qual, conforme a Administração, baseada na opinião de seus assessores legais, julga ser suficiente para fazer face às perdas esperadas com o desfecho dos processos em andamento. A classificação dos valores provisionados, segundo a natureza dos respectivos processos, é como segue:

| | Controladora | | Consolidado | |
|--|---------------------|-----------------|--------------------|-----------------|
| | 31/12/09 | 31/12/08 | 31/12/09 | 31/12/08 |
| <i>Impostos estaduais</i> | 82.744 | 57.398 | 82.744 | 57.398 |
| <i>Impostos e contribuições federais</i> | 5.726 | 148.956 | 7.585 | 219.378 |
| <i>Provisões trabalhistas</i> | 1.533 | 3.873 | 1.533 | 4.057 |
| | 90.003 | 210.227 | 91.862 | 280.833 |
| <i>Depósitos judiciais</i> | (6.112) | (4.454) | (7.326) | (5.389) |
| | 83.891 | 205.773 | 84.536 | 275.444 |

As movimentações na provisão para contingências estão sumarizadas a seguir:

| | Consolidado |
|---|--------------------|
| (=) Saldo em 31/12/2008 | 280.833 |
| (+) Atualização de multa, juros e encargos | 42.355 |
| (+) Reconhecimento/adições (*) | 44.875 |

00577-0

EUCATEX SA IND E COMERCIO

56.643.018/0001-66

14.01 - NOTAS EXPLICATIVAS

| | |
|--|---------------|
| (-) <i>Liquidações de provisões trabalhistas</i> | (2.524) |
| (-) <i>Transferência para apuração do "REFIS IV"</i> | (273.677) |
| (=) Saldo em 31/12/2009 | 91.862 |

() As adições referem-se processos trabalhista e principalmente a utilização de benefícios fiscais para redução da base de cálculo de IRPJ e CSLL em exercícios anteriores, com base na opinião de seus assessores jurídicos. Em função de mudança na expectativas dos assessores jurídicos quanto à probabilidade de êxito, a Sociedade decidiu registrar uma provisão.*

Impostos Estaduais

Referem-se à ação judicial questionando a incidência de ICMS sobre os encargos financeiros nas vendas a prazo, onde a empresa obteve trânsito em julgado com decisão favorável a Eucatex pendente ainda de liquidação da sentença.

Impostos e contribuições

A Companhia está questionando, administrativa e judicialmente, a constitucionalidade da natureza, a composição da base de cálculo, as modificações de alíquotas e a expansão da base de cálculo de alguns tributos estaduais e federais e autos de infração, objetivando assegurar o não recolhimento ou a recuperação de valores julgados indevidos no passado.

Trabalhistas

Em 31 de dezembro de 2009, a Companhia estava sujeita a ações trabalhistas, com as mais variadas características e em diversas instâncias do rito processual aguardando julgamento. Estas ações determinam um risco máximo total de R\$1.533. Com base nos pareceres emitidos pelos assessores jurídicos da Companhia e no esperado sucesso de alguns julgamentos e de negociações que se devem realizar, o montante provisionado é considerado suficiente pela Administração para fazer face às perdas esperadas.

Adicionalmente, a Companhia está envolvida em outros processos, todos decorrentes de suas operações habituais, os quais, na opinião da Administração e de seus assessores legais, representam um risco baixo de materialização e não são passíveis de produzir, isoladamente ou no seu conjunto, um efeito relevante sobre a sua posição financeira ou os resultados das suas operações.

21. Outras receitas (despesas) operacionais, líquidas

Esta rubrica no consolidado registra principalmente: a) o impacto líquido da atualização do passivo tributário menos o valor do pagamento com prejuízos fiscais

00577-0

EUCATEX SA IND E COMERCIO

56.643.018/0001-66

14.01 - NOTAS EXPLICATIVAS

e redução de multa e juros no montante de R\$ 175.218; b) a constituição de provisão para "impairment" de ativos no montante de R\$ (5.939), c) outras despesas e receitas líquidas no montante de R\$ 180.

22. Resultado financeiro líquido

| | Controladora | | Consolidado | |
|--|---------------------|-----------------|--------------------|-----------------|
| | 31/12/09 | 31/12/08 | 31/12/09 | 31/12/08 |
| <i>Despesas bancárias</i> | (785) | (1.917) | (1.466) | (2.347) |
| <i>Juros</i> | (5.380) | (7.162) | (5.256) | (7.947) |
| <i>Variação monetária e cambial</i> | 10.934 | (30.011) | 10.918 | (29.757) |
| <i>Variação monetária dos impostos</i> | (22.349) | (25.630) | (28.923) | (20.376) |
| <i>Outros</i> | (2.424) | 7.275 | (2.410) | (3.528) |
| Total | (20.004) | (57.445) | (27.137) | (63.955) |

23. Imposto de renda e contribuição social

Em 31 de dezembro de 2009 o saldo de prejuízo fiscal e base negativa de contribuição social foram totalmente utilizados como parte do pagamento de impostos de acordo com a Lei 11.941/09 e MP 470/09.

- a) Os componentes de impostos ativos e passivos diferidos em 31 de dezembro de 2009 são demonstrados a seguir:

| Passivo | 31/12/09 | 31/12/08 |
|---|-----------------|-----------------|
| <i>Reavaliação de ativo imobilizado</i> | 20.818 | 21.924 |
| <i>Circulante</i> | 1.176 | 759 |
| <i>Não circulante</i> | 19.642 | 21.165 |
| | 20.818 | 21.924 |

Ativo

00577-0

EUCATEX SA IND E COMERCIO

56.643.018/0001-66

14.01 - NOTAS EXPLICATIVAS

| | | |
|---------------------------------|------------|--------------|
| <i>Efeitos da Lei nº 11.638</i> | 842 | 1.856 |
|---------------------------------|------------|--------------|

Os ativos diferidos de imposto de renda e contribuição social serão reconhecidos contabilmente após o atendimento dos requerimentos previsto na Instrução CVM nº 371/02 e na expectativa de realização provável destes tributos, a ser concretizada quando do efetivo pagamento e/ou realização das referidas adições, momento em que estas se tornarão dedutíveis na apuração dos referidos tributos.

b) Reconciliação da despesa do imposto de renda e da contribuição social

A reconciliação entre a despesa de imposto de renda e a contribuição social pela alíquota nominal e pela efetiva está demonstrada a seguir:

| | Controladora | | Consolidado | |
|---|---------------------|-----------------|--------------------|-----------------|
| | 31/12/09 | 31/12/08 | 31/12/09 | 31/12/08 |
| <i>Lucro antes do imposto de renda e da contribuição social</i> | 212.306 | 67.854 | 218.474 | 72.934 |
| <i>Alíquota</i> | 34% | 34% | 34% | 34% |
| <i>Imposto de renda e contribuição social</i> | 72.184 | 23.070 | 74.281 | 24.798 |
| <i>Adições/exclusões:</i> | | | | |
| <i>Equivalência patrimonial</i> | (29.584) | (5.081) | - | - |
| <i>Realização de reavaliação</i> | 3.189 | 6.945 | 3.206 | 6.969 |
| <i>Provisões/(reversões) contingências tributárias</i> | (46.520) | (13.323) | (69.212) | (13.323) |
| <i>Outras adições e (exclusões) permanentes líquidas</i> | 731 | (19.946) | (9.470) | (27.248) |
| | (72.184) | (31.405) | (75.476) | (33.602) |
| <i>Efeito tributário - lucro presumido da controlada Eucatex Agro-Florestal Ltda.</i> | - | - | (2.194) | (4.799) |
| <i>Despesa de imposto de renda e contribuição social</i> | - | (10.337) | (3.389) | (15.605) |
| <i>Imposto de renda e contribuição social diferidos sobre reavaliação e realização dos efeitos da Lei 11.638/07</i> | 672 | 2.002 | 672 | 2.002 |

24. Patrimônio líquido

00577-0

EUCATEX SA IND E COMERCIO

56.643.018/0001-66

14.01 - NOTAS EXPLICATIVAS

a) Capital social

O capital social, totalmente subscrito e integralizado em 31 de dezembro de 2009 e de 2008, é de R\$488.183, representado por 31.257.701 ações ordinárias e 61.361.556 ações preferenciais, todas sem valor nominal.

Na Assembléia Geral Extraordinária realizada em 26/07/07 foi aprovado o agrupamento de 10 ações em uma ação da Companhia, respeitando cada espécie existente, bem como adequou o valor do capital social e ações contido no artigo 5º do Estatuto Social.

b) Ações em tesouraria

Em 31 de dezembro de 2009 e 2008, a Companhia mantinha 186.434 ações preferenciais em tesouraria. Essas ações são mantidas em tesouraria para alienação futura. O valor de Mercado de cada ação preferencial em 31/12/09 era de R\$ 5,03 por ação totalizando R\$ 937.

b) Dividendos

Todas as ações têm assegurado o direito a dividendo obrigatório, não inferior a 25% do lucro líquido, calculado nos termos da legislação societária brasileira.

As ações preferenciais não gozavam do direito de voto, passando a tê-lo devido aos prejuízos consecutivos, também, têm direito a dividendos superiores em 10% aos atribuídos às ações ordinárias, prioridade na percepção de quaisquer dividendos excedentes do dividendo obrigatório, e no reembolso, em caso da liquidação da Companhia, participação, em igualdade de condições com as ações ordinárias, na distribuição de ações bonificadas provenientes da capitalização de reservas ou lucros em suspenso.

25. Compromissos

A controlada Eucatex Agro-Florestal Ltda. assinou contrato de fornecimento de madeira em pé com a empresa Suzano Papel e Celulose S/A para fornecimento no período de 2010 a 2012. O valor presente do compromisso futuro do contrato de fornecimento foi de R\$10.125, equivalente ao volume de 225.000 m3., também firmou contrato de preferência para aquisição de madeira em pé com a empresa Capim Serviços Agro-Florestais e Com. Ltda. para fornecimento no período de

00577-0

EUCATEX SA IND E COMERCIO

56.643.018/0001-66

14.01 - NOTAS EXPLICATIVAS

2011. O valor presente do compromisso futuro do contrato de fornecimento foi de R\$4.800, equivalente ao volume de 103.225 m3.

Adicionalmente, a controlada Eucatex Agro-Florestal Ltda. possui compromissos assumidos decorrentes do contrato de arrendamento rural de terrenos e de parcerias para plantio de florestas. A forma de pagamento destes compromissos de arrendamento podem ser mensais, trimestrais, semestrais, anuais ou de acordo com as colheitas. Os volumes de compromissos decorrentes dos arrendamentos rurais e parcerias contratados até 31 de dezembro de 2009 corresponderão a um desembolso anual de aproximadamente R\$9.000. O vencimento do último contrato será em 2026, sendo que o prazo médio dos contratos é de 14 anos.

26. Instrumentos financeiros

a) Valor justo

Os instrumentos financeiros estão registrados em contas patrimoniais e são representados principalmente por caixa e equivalentes de caixa, contas a receber de clientes, mútuo com partes relacionadas, empréstimos e financiamentos, impostos parcelados, fornecedores e impostos a recuperar.

Considerando a natureza dos instrumentos o valor justo é basicamente determinado pela aplicação do método do fluxo de caixa descontado, utilizando taxas de juros médias praticadas pelo mercado para a emissão de débitos com vencimentos e termos similares disponíveis para a Companhia.

Considerando o prazo e as características destes instrumentos, os valores contábeis se aproximam dos valores justos, exceto o valor justo do contas a receber de longo prazo e impostos a recuperar cujos saldos foram ajustados a valor presente. Adicionalmente, o valor estimado de mercado dos financiamentos de longo prazo é o seguinte:

| | 31/12/09 |
|--------------------------|----------|
| <i>Valor patrimonial</i> | 43.291 |
| <i>Valor de mercado</i> | 47.341 |

b) Risco de crédito

A política de vendas da Companhia considera o nível de risco de crédito a que está disposta a se sujeitar no curso de seus negócios. A diversificação de sua carteira de recebíveis, a seletividade de seus clientes, assim como o acompanhamento dos prazos de financiamento de vendas por segmento de negócios e limites individuais de posição, são procedimentos adotados, a fim de minimizar eventuais problemas de inadimplência em suas contas a receber.

No que diz respeito às negociações financeiras e demais investimentos, a Companhia tem como política trabalhar com instituições que considera sólida.

00577-0

EUCATEX SA IND E COMERCIO

56.643.018/0001-66

14.01 - NOTAS EXPLICATIVAS

c) Risco de liquidez

É o risco da Companhia não possuir recursos líquidos suficientes para honrar seus compromissos financeiros, em decorrência de descasamento de prazo ou de volume entre os recebimentos e os pagamentos previstos.

Para administrar a liquidez do caixa em moeda nacional e estrangeira, são estabelecidas premissas de desembolsos e recebimentos futuros, sendo monitoradas diariamente pela área de tesouraria.

d) Risco de mercado

Risco com taxa de juros

O risco associado é oriundo da possibilidade de a Companhia incorrer em perdas por causa de flutuações nas taxas de juros que aumentem as despesas financeiras relativas a empréstimos e financiamentos captados no mercado. A Companhia monitora continuamente as taxas de juros de mercado com o objetivo de avaliar a eventual necessidade de contratação de operações para proteger-se contra o risco de volatilidade destas taxas.

Risco com taxa de câmbio

O risco associado decorre da possibilidade de a Companhia vir a incorrer em perdas por causa de flutuações nas taxas de câmbio, que reduzam valores nominais faturados ou aumentem valores captados no mercado. A Companhia monitora periodicamente a exposição líquida de ativos e passivos em moeda estrangeira.

Está demonstrada a seguir exposição, por moeda, em 31 de dezembro de 2009, a qual considera os valores patrimoniais de empréstimos e financiamentos e das disponibilidades:

| | 2009 – Consolidado |
|--|---------------------------|
| <i>Empréstimos e financiamentos:</i> | |
| <i>Real</i> | 7.369 |
| <i>Dólar norte-americano / Euro</i> | 118.284 |
| Total (1) | 125.653 |
| <i>Disponibilidades e contas a recebe:</i> | |
| <i>Real</i> | 7.034 |
| <i>Dólar norte-americano</i> | 14.423 |
| Total (2) | 21.457 |
| <i>Exposição líquida (1 - 2):</i> | |
| <i>Real</i> | 335 |
| <i>Dólar norte-americano / Euro</i> | 103.861 |

27. Programa de participação nos resultados

00577-0

EUCATEX SA IND E COMERCIO

56.643.018/0001-66

14.01 - NOTAS EXPLICATIVAS

A Companhia tem uma política de conceder Participação nos Lucros e Resultados (PLR) aos seus empregados e diretores que está vinculada ao alcance de objetivos específicos, os quais são estabelecidos e acordados no início de cada ano. O valor da PLR é equivalente a um salário para a maior parte dos colaboradores, e em 31 de dezembro de 2009 foi provisionado o montante de R\$4.142 (R\$ 3.000 em 2008).

28. Seguros

A Companhia e suas controladas mantêm cobertura de seguros em montante considerado suficiente pela Administração para cobrir eventuais riscos sobre seus ativos e/ou responsabilidades.

As premissas de riscos dadas a sua natureza, não fazem parte do escopo de auditoria das demonstrações contábeis, conseqüentemente, não foram revisadas por nossos auditores:

| <i>Itens</i> | <i>Tipo de cobertura</i> | <i>Importância segurada</i> |
|---|---|-----------------------------|
| <i>Complexo industrial/administração e estoques</i> | <i>Quaisquer danos materiais a edificações, instalações e máquinas, equipamentos e estoques</i> | <i>R\$536.046</i> |
| <i>Transportes - importação e exportação</i> | <i>Danos causados aos bens, inclusive roubo</i> | <i>US\$1.000</i> |
| <i>Veículos</i> | <i>Colisão, incêndio, roubo e furto para 39 veículos</i> | <i>R\$1.657</i> |

Conselho de Administração

| <i>Presidente</i> | <i>Vice-presidente</i> | <i>Conselheiro</i> |
|---------------------|------------------------|---------------------------------|
| <i>Otávio Maluf</i> | <i>Flávio Maluf</i> | <i>Antônio Delfim Netto</i> |
| | | <i>José Lyrio Morza Camargo</i> |
| | | <i>Marcelo Faria Parodi</i> |
| | | <i>Heitor Aquino Ferreira</i> |

00577-0

EUCATEX SA IND E COMERCIO

56.643.018/0001-66

14.01 - NOTAS EXPLICATIVAS

Diretoria Executiva

| Diretor presidente | Diretor vice-presidente geral | Diretor vice-presidente executivo |
|---------------------------|--------------------------------------|---|
| <i>Flávio Maluf</i> | <i>Otávio Maluf</i> | <i>José Antônio Goulart de Carvalho (*)</i> |

(*) *Diretor de relações com investidores.*

Diretoria

| Diretor Comercial CCivil | Diretor Comercial Industria | Diretor Industrial |
|-------------------------------------|------------------------------------|----------------------------|
| <i>Cláudio Ferreira de Oliveira</i> | <i>Edison Masayuki Tamura</i> | <i>José Antônio Dorini</i> |

| Diretor Compras | Diretor Controladoria |
|------------------------|--------------------------------|
| <i>Marcos Nicolino</i> | <i>Sérgio Henrique Ribeiro</i> |

Sérgio Henrique Ribeiro
CRC 1SP 220148/0-6
Contador

01.01 - IDENTIFICAÇÃO

| | | |
|---------------------------|---|--------------------------------|
| 1 - CÓDIGO CVM 00577-0 | 2 - DENOMINAÇÃO SOCIAL EUCATEX SA IND E COMERCIO | 3 - CNPJ 56.643.018/0001-66 |
|---------------------------|---|--------------------------------|

ÍNDICE

| GRUPO | QUADRO | DESCRIÇÃO | PÁGINA |
|-------|--------|--|--------|
| 01 | 01 | IDENTIFICAÇÃO | 1 |
| 01 | 02 | SEDE | 1 |
| 01 | 03 | DIRETOR DE RELAÇÕES COM INVESTIDORES (Endereço para Correspondência com a Companhia) | 1 |
| 01 | 04 | REFERÊNCIA DO DFP | 1 |
| 01 | 05 | COMPOSIÇÃO DO CAPITAL SOCIAL | 2 |
| 01 | 06 | CARACTERÍSTICAS DA EMPRESA | 2 |
| 01 | 07 | SOCIEDADES NÃO INCLUÍDAS NAS DEMONSTRAÇÕES FINANCEIRAS CONSOLIDADAS | 2 |
| 01 | 08 | PROVENTOS EM DINHEIRO | 2 |
| 01 | 09 | DIRETOR DE RELAÇÕES COM INVESTIDORES | 2 |
| 02 | 01 | BALANÇO PATRIMONIAL ATIVO | 3 |
| 02 | 02 | BALANÇO PATRIMONIAL PASSIVO | 4 |
| 03 | 01 | DEMONSTRAÇÃO DO RESULTADO | 6 |
| 04 | 01 | DEMONSTRAÇÃO DO FLUXO DE CAIXA | 7 |
| 05 | 01 | DEMONSTRAÇÃO DAS MUTAÇÕES DO PATRIMÔNIO LÍQUIDO DE 01/01/2009 A 31/12/2009 | 8 |
| 05 | 02 | DEMONSTRAÇÃO DAS MUTAÇÕES DO PATRIMÔNIO LÍQUIDO DE 01/01/2008 A 31/12/2008 | 9 |
| 05 | 03 | DEMONSTRAÇÃO DAS MUTAÇÕES DO PATRIMÔNIO LÍQUIDO DE 01/01/2007 A 31/12/2007 | 10 |
| 06 | 01 | DEMONSTRAÇÃO DO VALOR ADICIONADO | 11 |
| 07 | 01 | BALANÇO PATRIMONIAL ATIVO CONSOLIDADO | 12 |
| 07 | 02 | BALANÇO PATRIMONIAL PASSIVO CONSOLIDADO | 13 |
| 08 | 01 | DEMONSTRAÇÃO DO RESULTADO CONSOLIDADO | 15 |
| 09 | 01 | DEMONSTRAÇÃO DO FLUXO DE CAIXA CONSOLIDADO | 16 |
| 10 | 01 | DEMONSTRAÇÃO DAS MUTAÇÕES DO PATRIMÔNIO LÍQUIDO CONSOLIDADO DE 01/01/2009 A 31/12/2009 | 17 |
| 10 | 02 | DEMONSTRAÇÃO DAS MUTAÇÕES DO PATRIMÔNIO LÍQUIDO CONSOLIDADO DE 01/01/2008 A 31/12/2008 | 18 |
| 10 | 03 | DEMONSTRAÇÃO DAS MUTAÇÕES DO PATRIMÔNIO LÍQUIDO CONSOLIDADO DE 01/01/2007 A 31/12/2007 | 19 |
| 11 | 01 | DEMONSTRAÇÃO DO VALOR ADICIONADO CONSOLIDADO | 20 |
| 12 | 01 | PARECER DOS AUDITORES INDEPENDENTES - SEM RESSALVA | 21 |
| 13 | 01 | RELATÓRIO DA ADMINISTRAÇÃO | 23 |
| 14 | 01 | NOTAS EXPLICATIVAS | 32/58 |